

Imagen Satelital

Fecha: viernes, 11 de marzo de 2011

Hora: 07:45

Fuente: CCA

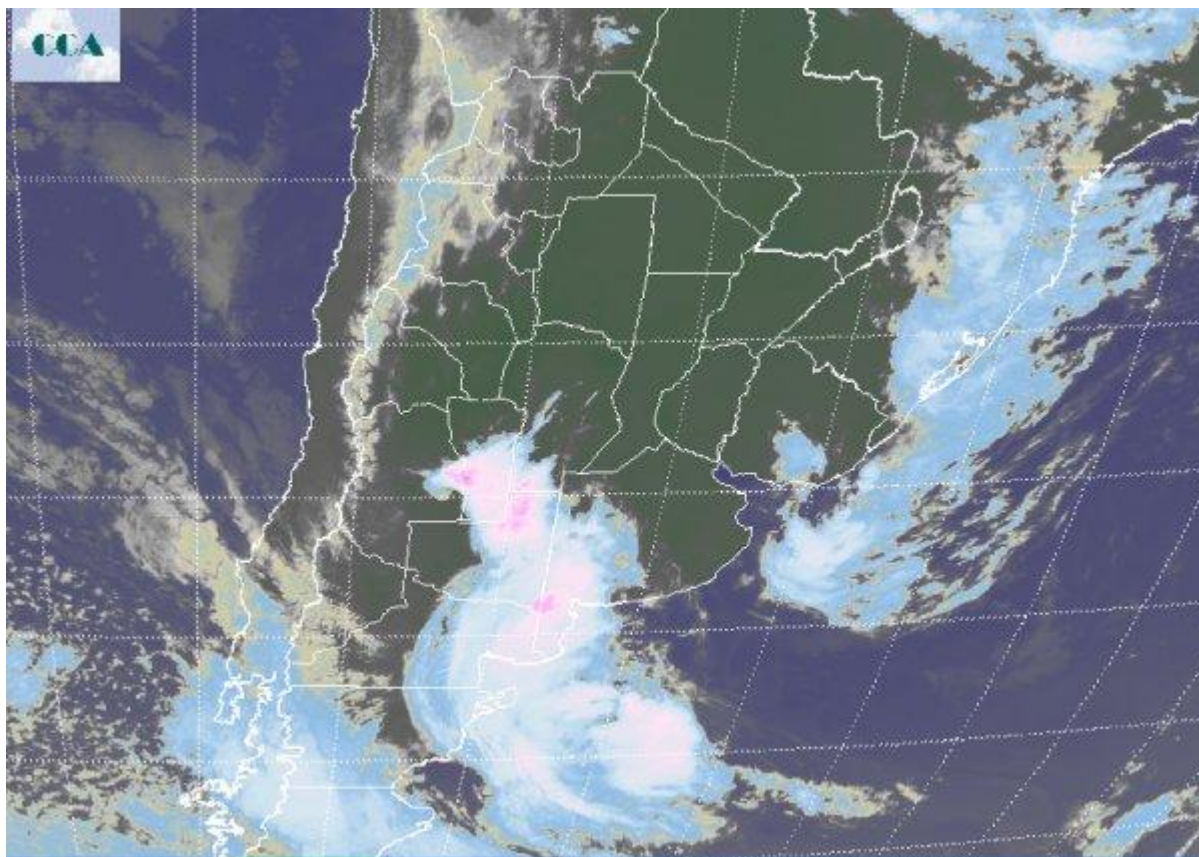

Luego de muchas jornadas de tiempo estable, finalmente se observa el avance de una zona frontal sobre la región pampeana. En gran parte del centro norte del país las condiciones meteorológicas aun se mantienen como en jornadas anteriores, repitiéndose las neblinas en gran parte del este y norte de BA, SF y en forma más dispersa en la provincia de CB. Las temperaturas mínimas superan los 20°C en todo el centro este y noreste del país. La foto satelital permite definir el área de cobertura nubosa asociada al avance del frente. El mismo está ingresando desde el noreste de la Patagonia, generando una zona de inestabilidad que ha permitido el desarrollo de tormentas desde el centro de SL hasta el este de Río Negro. Se reportan tormentas desde el centro norte de LP y el extremo sudoeste de BA. En este último sector los modelos prevén lluvias por encima de los 30 milímetros, las cuales posiblemente no sean tan efectivas al desplazarse hacia el este noreste. Durante el resto de la jornada de hoy la perturbación que ingresa en el sudoeste intentará avanzar sobre la zona de alta presión. La humedad disponible es suficiente pero en principio, posiblemente la provincia de BA



tiene mejores posibilidades a la hora de llevarse la oferta de agua más generosa. Las lluvias alcanzarán las provincias del centro durante el fin de semana pero las expectativas de superar los 25 milímetros han disminuido. El cambio de ambiente luego del pasaje frontal será notorio respecto de las condiciones actuales. El amanecer del lunes será frío en la franja central, con registros de mínima que pueden caer hasta los 10°C. Por el momento no hay riesgo de heladas para el sur.

