

Imagen Satelital

Fecha: miércoles, 16 de febrero de 2011

Hora: 08:30

Fuente: CCA

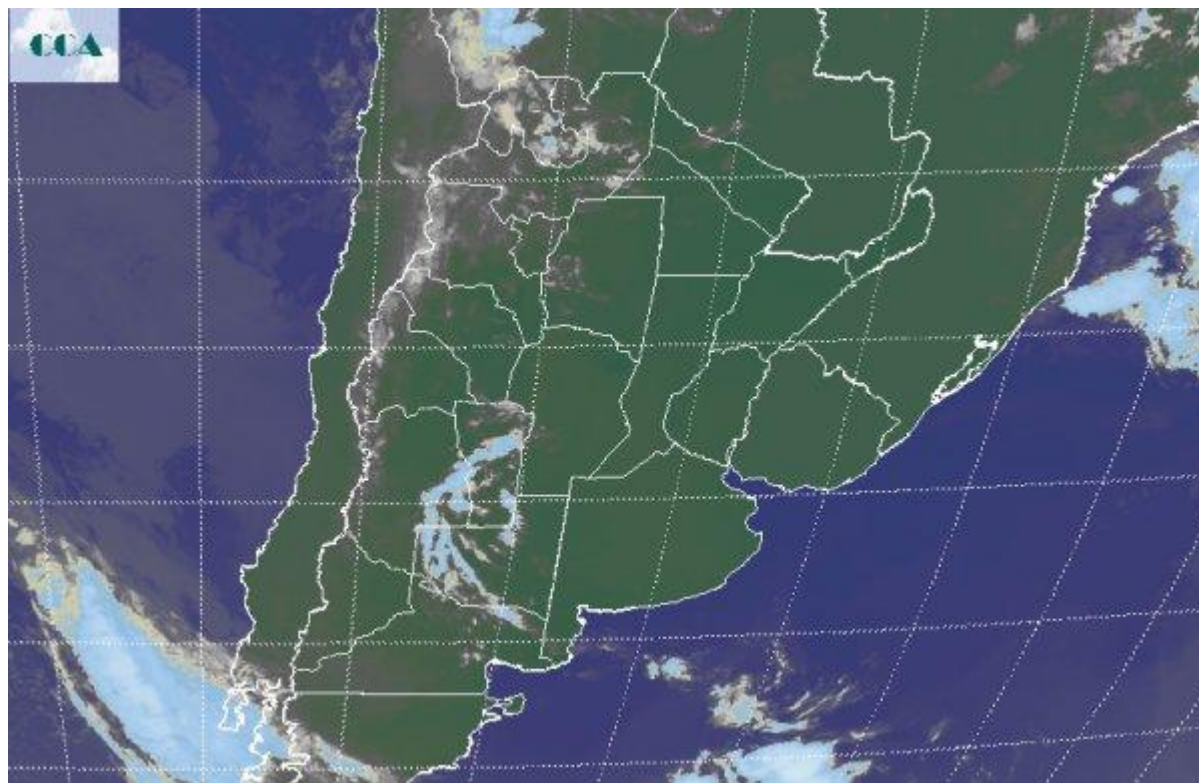

La jornada de hoy ha comenzado con un amanecer fresco sobre el este del país, con registros de mínima que caen hasta los 11°C en el sudeste de BA, siendo los registros más templados en la franja central donde las marcas se mueven en el intervalo de 17°C a 20°C. El área de influencia de Bahía Blanca y Viedma, se presentan como las zonas más cálidas en este comienzo de día, con registros que a las 8 hs ya trepaban hasta los 25°C. Se espera que la jornada se caliente en toda la región pampeana, con máximas más destacadas en el sudoeste de BA y el este de Río Negro. No se han reportado neblinas. En la imagen satelital, comienza a insinuarse un aumento de la nubosidad sobre el oeste, en ningún caso la misma ha alcanzado un desarrollo destacado, sin embargo el correr del día puede traer mayor grado de inestabilidad a la franja que desde el NOA desciende por el oeste de CB y SL hasta la región cuyana y LP. La zona de alta presión sigue muy afianzada en el este y por el momento no parece debilitarse. De este modo se mantiene la tendencia de que los primeros sistemas precipitantes de esta semana aparecerán sobre el oeste. A medida que aparezcan las lluvias sobre el oeste, principalmente este de Cuyo, SL, sur de CB, LP y posiblemente oeste de BA, el anticiclón se irá desplazando hacia el océano. De este modo las lluvias pueden llegar al este de la franja central del país durante el fin de semana. Hasta



entonces se esperan jornadas cálidas con altos niveles de insolación. Se espera que las lluvias también beneficien al sur de SF.

