

Imagen Satelital

Fecha: viernes, 03 de diciembre de 2010

Hora: 08:20

Fuente: CCA

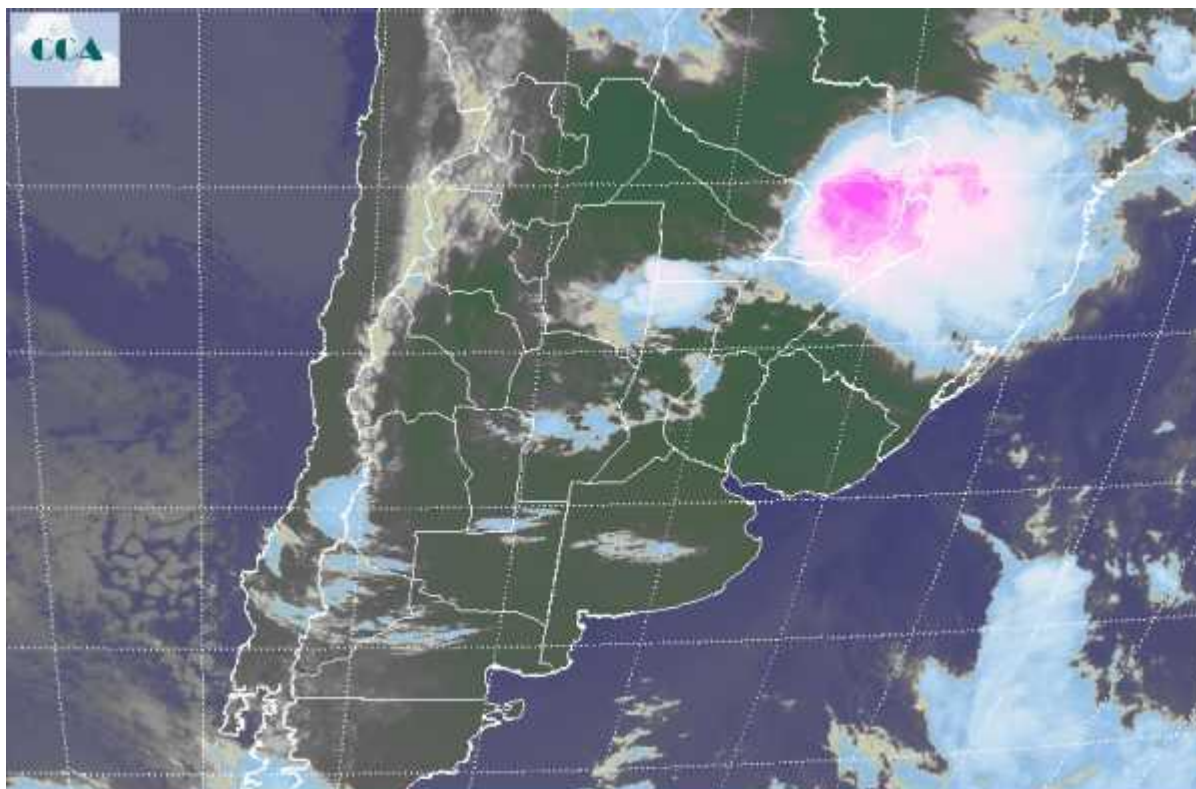

Las condiciones meteorológicas tienden a ganar estabilidad del centro para el sur de la región pampeana. El amanecer ha sido frío para la época en el sudeste de BA, donde las mínimas cayeron hasta unos 6°C, registros que rápidamente se van templando hacia el norte provincial y el ambiente es más templado. Algunas lluvias ligeras y lloviznas se reportan del centro para el norte de CB y también en el sudeste de Santiago del Estero y sus vecindades. En la foto satelital se destaca una zona de muy importante actividad, con celdas de tormenta que cubre el 80 por ciento del área agrícola de Paraguay y se extienden hacia Brasil y Argentina. Se esperan acumulados pluviales importantes en la zona, por cierto muy oportunos para la soja, con riesgo de que se observe tiempo severo. Marginalmente esta situación se extenderá hacia el NEA y se unirá a la actividad que ya se muestra en áreas reducidas del noroeste de SF. Se espera que las lluvias vayan ganando más terreno con el correr del día en la provincia de Chaco. Para el resto de la jornada de hoy, se esperan temperaturas templadas a ligeramente cálidas en el sur de la región pampeana, que trepan a valores del orden de los 25° o algo superiores en la zona central, mas cálidas hacia el norte. No se esperan precipitaciones en los próximos días del centro para en la mayor parte de la región pampeana, exceptuando el norte de la misma. Las temperaturas irán



creciendo durante el fin de semana, definiendo condiciones de ola de calor para comienzos de la semana próxima. Para entonces las máximas se incrementarán hasta alcanzar un piso de 35°C del centro para el norte del país, posiblemente algo mas aliviado hacia el sur, donde igualmente se instalará una fuerte anomalía térmica positiva. En resumen, mucho calor.

