

# Imagen Satelital

Fecha: Lunes, 29 de noviembre de 2010

Hora: 11:00

Fuente: CCA

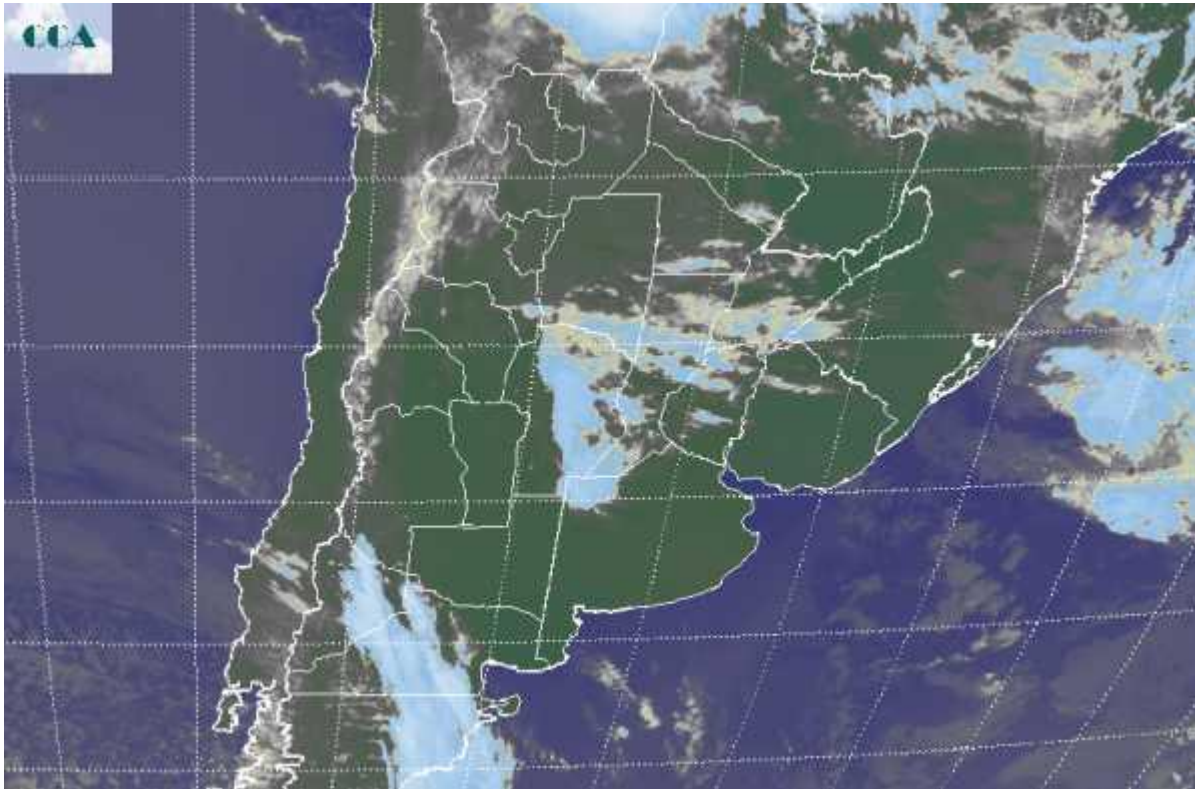

La principal novedad del fin de semana es que se confirmó el pronóstico de lluvias en la franja central, con registros que en la provincia de CB y por sectores llegaron a los 30 milímetros, siendo menores en el centro de SF y el sur de ER, promediando en general los 20 milímetros. Por lo datos recabados hasta el momento, estas precipitaciones no alcanzaron el extremo sur de SF y el norte de BA, como así tampoco la provincia de LP. Estas precipitaciones pueden considerarse un alivio, pero no cambian el patrón deficitario del mes de noviembre. Por otra parte el enfriamiento observado en el sur fue importante, principalmente durante el amanecer del domingo, con mínimas que cayeron a valores cercanos a 3,5°C en la zona de influencia de Tandil. Hoy este registro se ubico en unos 5°C. Difícilmente con estas marcas se hayan producido heladas. En el recorte de imagen satelital se aprecian coberturas nubosas sobre el oeste de la región pampeana, que avanzan con escaso desarrollo sobre el centro de SF y sur de Corrientes. No se espera que estas coberturas sean más importantes sobre el este, si pueden ganar potencial de lluvia sobre SL y el oeste de CB, incluso extenderse hacia el NOA durante el resto del día. El buen tiempo se sostiene temporariamente en BA y LP. Ya se observa el ingreso de un nuevo frente en el norte de la Patagonia. De todas maneras por el momento la actividad prevista es muy pobre y no se avizoran



eventos de importancia en las próximas jornadas. Hacia el miércoles o jueves podrían darse lluvias a lo largo de la cuenca del Salado bonaerense, pero lejos de los valores que demandan las necesidades hídricas.

