

# Imagen Satelital

Fecha: viernes, 19 de noviembre de 2010

Hora: 08:15

Fuente: CCA

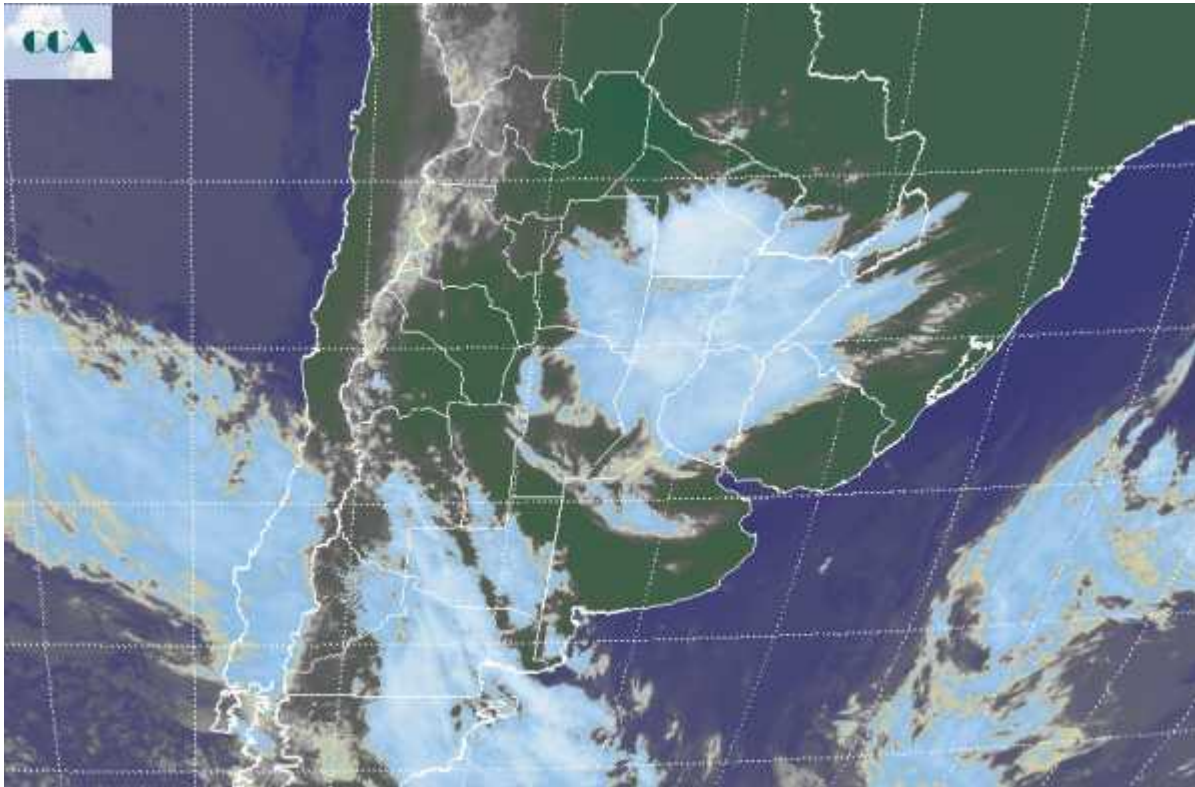

Se mantienen las mínimas templadas en todo el país, generalizándose el ambiente húmedo, lo cual favorece el desarrollo de coberturas nubosas en zonas muy necesitadas de lluvia. Se han estado reportando neblinas en zonas del este de BA y lluvias ligeras en el centro oeste de ER y el centro de SF. Algunas tormentas se reportan desde el domo central chaqueño, extendiéndose en lluvias hacia el noroeste Corrientes. En el recorte de imagen satelital, se aprecia una vasta cobertura nubosa generada sobre el centro este y noreste del país. El desarrollo de la nubosidad no es importante, sin embargo esta dejando precipitaciones dispersas y de montos modestos. En sectores de Chaco, algunas celdas de tormenta pueden estar dejando milimetrages más elevados. El centro de SF, el sudeste de Santiago y el noroeste de ER, son zonas propicias para que la nubosidad gane desarrollo vertical. En este sector pueden darse acumulados importantes, casi fuera de contexto para lo que se espera en el resto del área de cobertura que muestra la foto, donde predominarán los registros modestos. El corto plazo impone la continuidad del tiempo inestable en gran parte de la región pampeana. Se espera que las coberturas nubosas alternen a lo largo de los próximos días cubriendo todas las zonas agrícolas del país. En general no se esperan lluvias de importancia, de darse registros destacados se recostarían en



zonas del oeste. Para el lunes se proyectan acumulados de importancia que desde el NOA se extienden hacia SL y el oeste de CB. Si bien se espera un progresivo cambio de ambiente, no se esperan irrupciones de aire frío.

