

Imagen Satelital

Fecha: jueves, 04 de noviembre de 2010

Hora: 08:20

Fuente: CCA

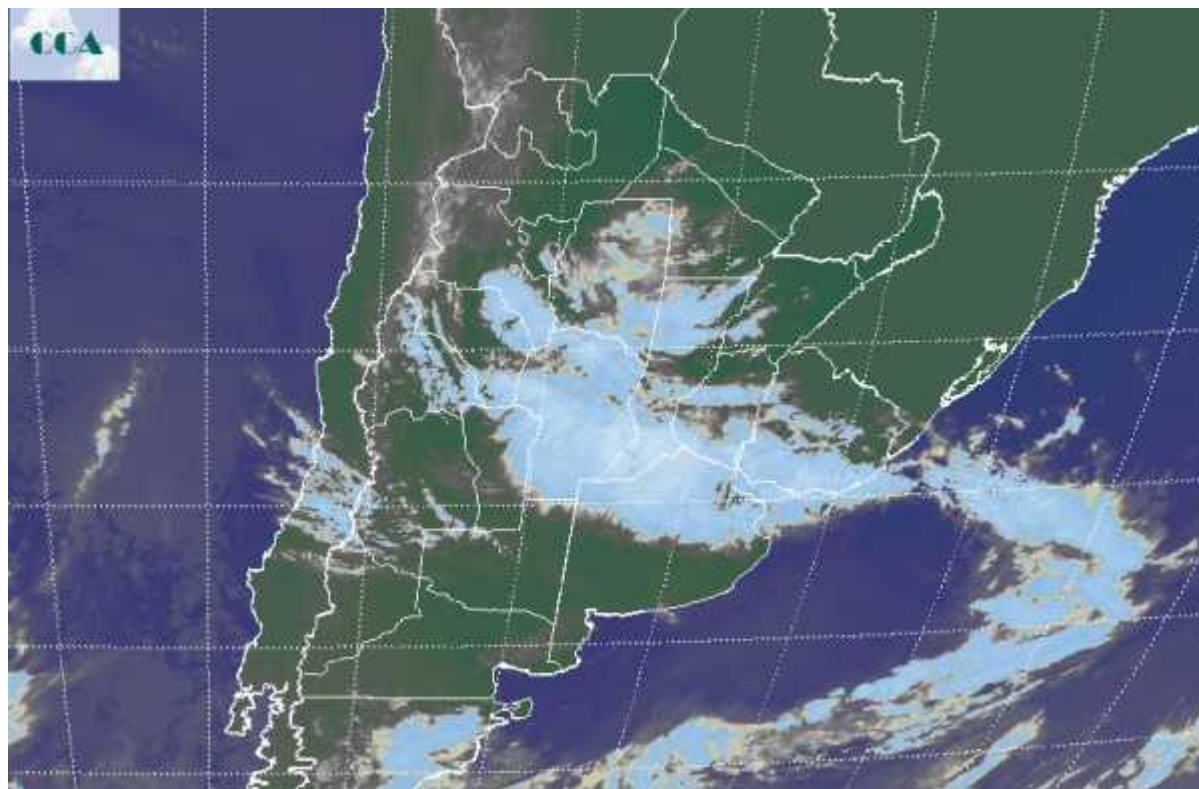

La jornada de hoy ha comenzado con ambiente más fresco en el sur pero con mínimas que no caen por debajo de los 10°C. Se observaron nieblas y neblinas en el sudeste de BA. El sistema frontal logró progresar hacia la franja central quebrando la barrera impuesta por el sistema de alta presión pero sin lograr que la nubosidad alcance desarrollos destacados. De todos modos algunas celdas de tormenta han logrado desarrollarse en sectores de CB y se reportan lluvias desde las inmediaciones de Rosario y Marcos Juárez. En el recorte de imagen satelital se aprecia la amplia cobertura de la nubosidad, la cual lentamente va ganando posiciones hacia el norte aunque como decíamos previamente, sin lograr desarrollos verticales de importancia. El techo lo imponen las condiciones de altura donde la atmósfera permanece más estable. A pesar de que no se observan condiciones especialmente favorables para que la nubosidad se generalice en celdas de tormenta, se prevén lluvias ligeras en la zona núcleo para el resto de la jornada de hoy. Luego se espera un ligero y temporario cambio en las condiciones ambientales. Se espera que a partir del sábado un nuevo sistema frontal comience a inestabilizar las condiciones del tiempo en el sudoeste de la región pampeana,



afectando gran parte de la provincia de BA durante el domingo. Por el momento es esta provincia y parte de LP, la que se llevarian las mejores lluvias.

