

Imagen Satelital

Fecha: martes, 26 de octubre de 2010

Hora: 08:15

Fuente: CCA

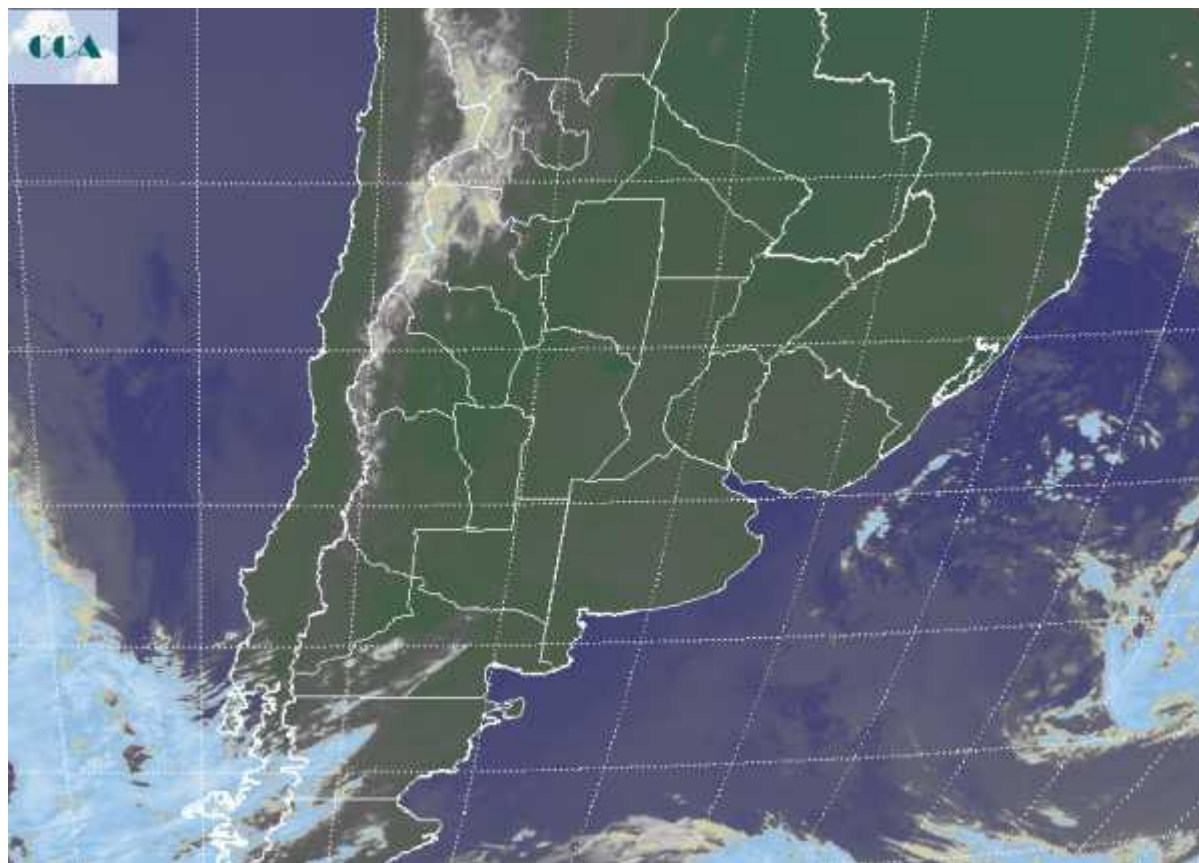

Tiempo bueno con cielos despejados predominan en gran parte de las zonas agrícolas del sudeste de Sudamérica. Esto permite entender la vasta influencia de la zona de alta presión que domina la zona, generando gran estabilidad en la estructura atmosférica e inhibiendo los desarrollos nubosos. Las temperaturas caracterizan un ambiente fresco en la jornada de hoy, con el sector más frío sobre el sudeste de BA, donde las marcas mínimas se ubicaron en el intervalo de 6° a 8° C, templándose sobre la franja central donde igualmente la sensación térmica responde a marcas algo inferiores a las normales para la época. A pesar del amanecer fresco, las máximas crecerán hasta valores agradables en el este de la región pampeana, mas calidas en el oeste y elevadas en el norte del país donde fácilmente se superarán los 30°C. En el recorte de imagen satelital se aprecia el ingreso sobre el sudoeste de la perturbación que promoverá el desmejoramiento de las condiciones del tiempo en la franja central hacia el jueves y el regreso de las lluvias durante el viernes. Previamente las coberturas se harán presentes en el norte de la Patagonia y algunas precipitaciones se espera



que se desplieguen en el sur de las región pampeana. El sistema de mal tiempo que se desarrollará entre la tarde noche del miércoles y la mañana del sábado, tendrá cobertura completa. Por el momento los modelos de pronóstico no son promisorios en cuanto a la oferta de agua. Solo en escala reducida las lluvias superarían los 20 milímetros, predominando marcas que no logran satisfacer las deficiencias que viene arrojando el balance hídrico durante el mes de octubre en gran parte del este de la región pampeana. Pueden esperarse mejoras superficiales y por lo tanto podrían reactivarse las siembras en el este de la franja central. De todos modos la situación resultante no será holgada.

