

Imagen Satelital

Fecha: martes, 28 de septiembre de 2010

Hora: 08:30

Fuente: CCA

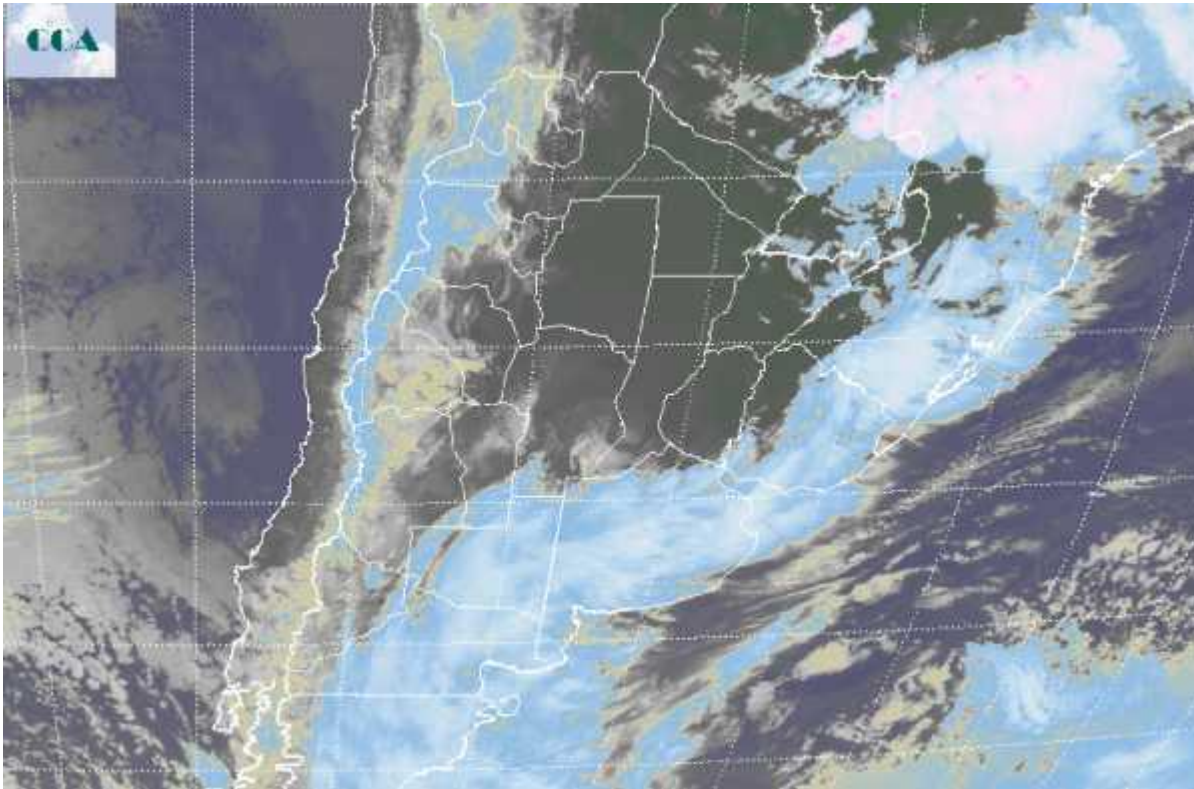

El mal tiempo se ha desplazado hacia el este tomando gran parte de la provincia de BA. Las coberturas nubosas que ayer se desplegaban desde LP hacia el norte por CB hasta el centro de SF, han sido derivadas hacia el sur por la circulación de aire, tomando toda la provincia de BA, con distinto grado de desarrollo. Actualmente se reportan lluvias en el centro norte de LP, sectores del centro oeste de BA, la zona de influencia del Río de la Plata y partidos costeros de la provincia de BA. Algunas lloviznas persisten en el sur de SF, pero en general el tiempo ha comenzado a mejorar en CB, probablemente en forma temporaria sobre SF y ER. En la foto satelital se aprecia el despliegue de las coberturas nubosas. No es demasiado común la disposición de nubes que se observa. Las condiciones de circulación no han permitido el clásico avance frontal de sudoeste a noreste. Es probable que un sistema de baja presión se forme sobre el noreste de BA. Si esta dinámica se concreta, el mal tiempo volverá a afectar el centro sur de SF con el correr del día y extenderá su influencia al centro sur de ER. Para mañana se espera un progresivo enfriamiento en las condiciones ambientales. La jornada más fría de la semana será la del jueves, para cuando es posible el regreso de algunas heladas débiles al sur de la región pampeana.