

Imagen Satelital

Fecha: jueves, 23 de septiembre de 2010

Hora: 08:10

Fuente: CCA

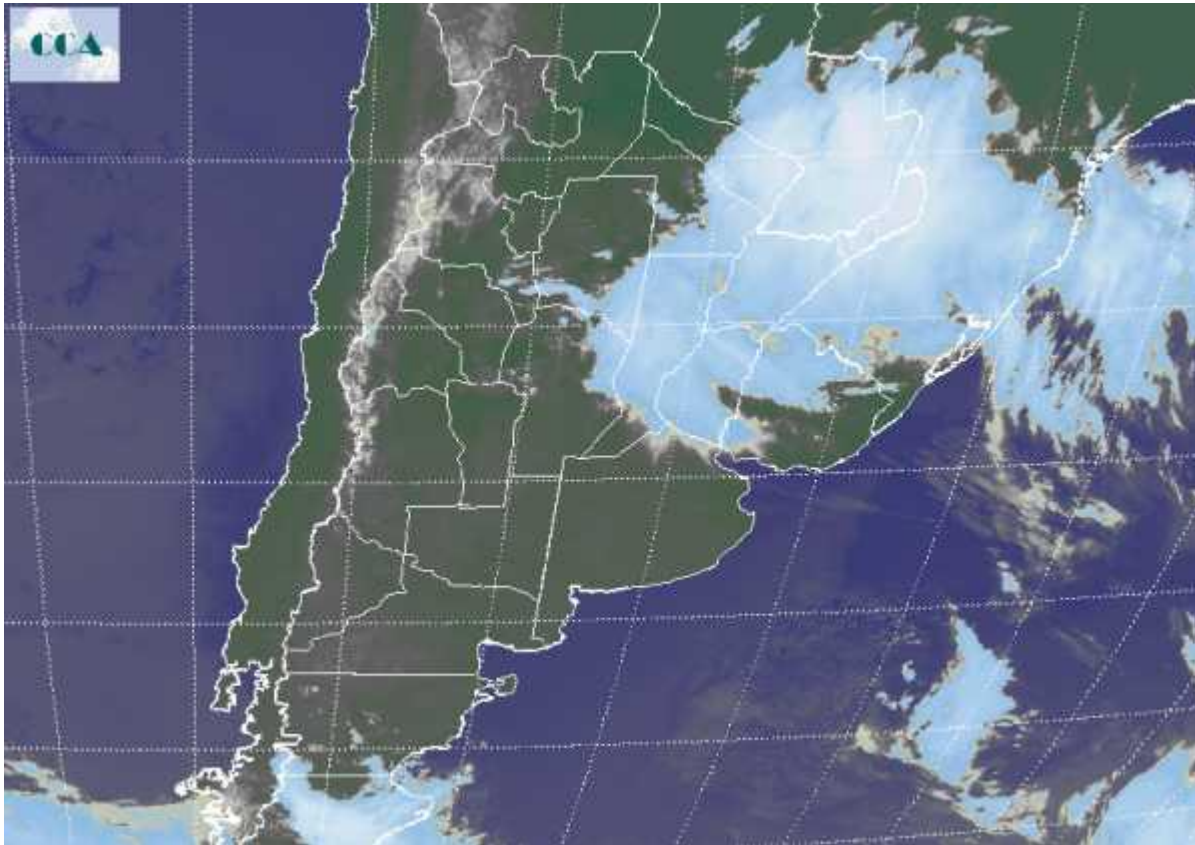

El avance de aire frío sobre el sur y el oeste de la región pampeana ha producido un importante cambio de ambiente. El amanecer se presentó frío en el sur de la región pampeana con registros de entre 0°C y 1°C en sectores del sudeste, donde pudieron registrarse algunas heladas débiles. El entorno de este sector, típicamente frío en esta época, observó registros que crecieron hasta los 3°C. El frío avanzó por LP hasta el centro oeste de CB y SL, aunque no se registraron heladas. La masa de aire aun no cambia en el resto de la región pampeana, donde el amanecer es templado. En el recorte de imagen satelital se aprecia la vasta cobertura que genera el sistema de baja presión que se ha desarrollado en la zona. Se están reportando precipitaciones de distinta intensidad en el sector, en principio con las tormentas más importantes desplazadas hacia el sur de Paraguay, la provincia de Misiones, norte de Corrientes y las vecindades de Brasil. No obstante esto, algunas coberturas de nubes bajas se proyectan hacia el NOA y en Tucumán, por ejemplo, se registran algunas precipitaciones menores. En días previos, mencionábamos a esta zona como la más inestable y con mayor potencial pluvial. El tiempo irá mejorando lentamente con el correr de la jornada de hoy y mañana en este sector, al



desplazarse la baja presión hacia el ese sudeste. Recién para mañana se podrá sentir con mayor efectividad el avance de aire frío sobre el noreste de la región pampeana, aunque los descensos térmicos no serán tan apreciables como en el sur de la región pampeana. Se esperan buenas condiciones del tiempo para el fin de semana en la mayor parte del área donde hoy se presentan las coberturas nubosas. Aparece un panorama inestable con posibles lluvias débiles para el sur y el oeste de la región pampera. Para mañana restan algunas heladas en el sur, incluso algo más intensas en el sudeste.

