

# Imagen Satelital

Fecha: miércoles, 22 de septiembre de 2010

Hora: 08:10

Fuente: CCA

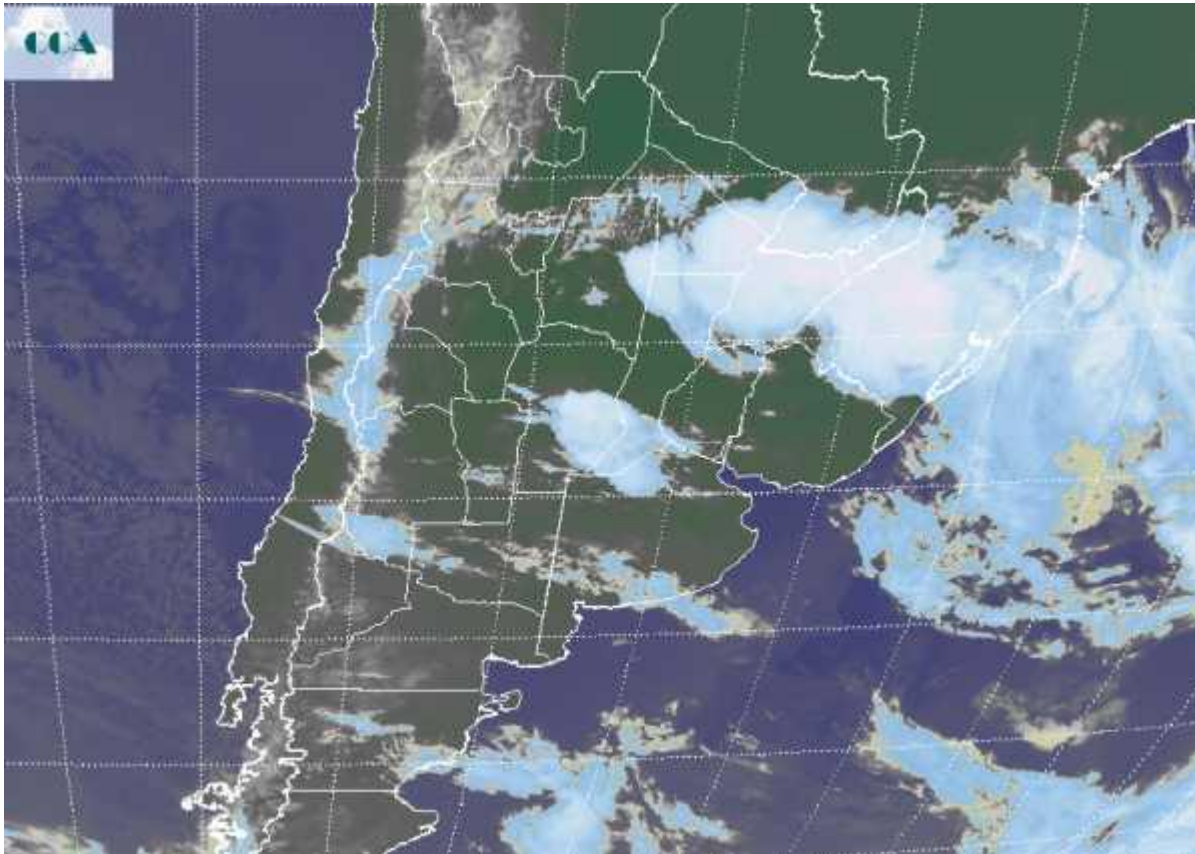

Si bien los vientos han rotado al sector sur luego del pasaje frontal, la entrada de aire frío aún no ha sido efectiva. Solo en algunos sectores del sur de BA, las temperaturas han descendido hasta los 4°C, siendo este registro mucho más templado en la franja central de la región pampeana. Se están reportando tormentas en el NEA y algunas más dispersas en el centro este de CB y las vecindades de SF. También son comunes las neblinas en gran parte de SF, norte de BA, parte de CB y Chaco. En la foto satelital se repiten coberturas que reproducen una situación similar a la de ayer, con sectores que se mantienen inestables en el centro este de CB y el sur de SF y donde se observan algunas precipitaciones que pueden extenderse dentro del área de cobertura. Es más generalizada la actividad en el este del NEA, el centro norte de la Mesopotamia, sur de Paraguay y sur de Brasil. Algunos pasajes de nubosidad se observan en el sur de BA pero son muy escasas las posibilidades de lluvia en el sector. Durante el amanecer de mañana debería notarse con mayor efectividad el cambio parcial de masa de aire. El enfriamiento nocturno podría consolidar el enfriamiento de la nueva masa de aire y el



amanecer del jueves tendría mayores de acercarse a registros térmicos cercanos a valores de helada, de intensidad débil. Las precipitaciones pueden volver al norte de LP y a la provincia de CB durante el domingo o comienzos de la semana próxima. Por el momento no se proyectan registros destacados, pero para la zona cualquier perspectiva de lluvia es buena.

