

Imagen Satelital

Fecha: martes, 14 de septiembre de 2010

Hora: 08:00

Fuente: CCA

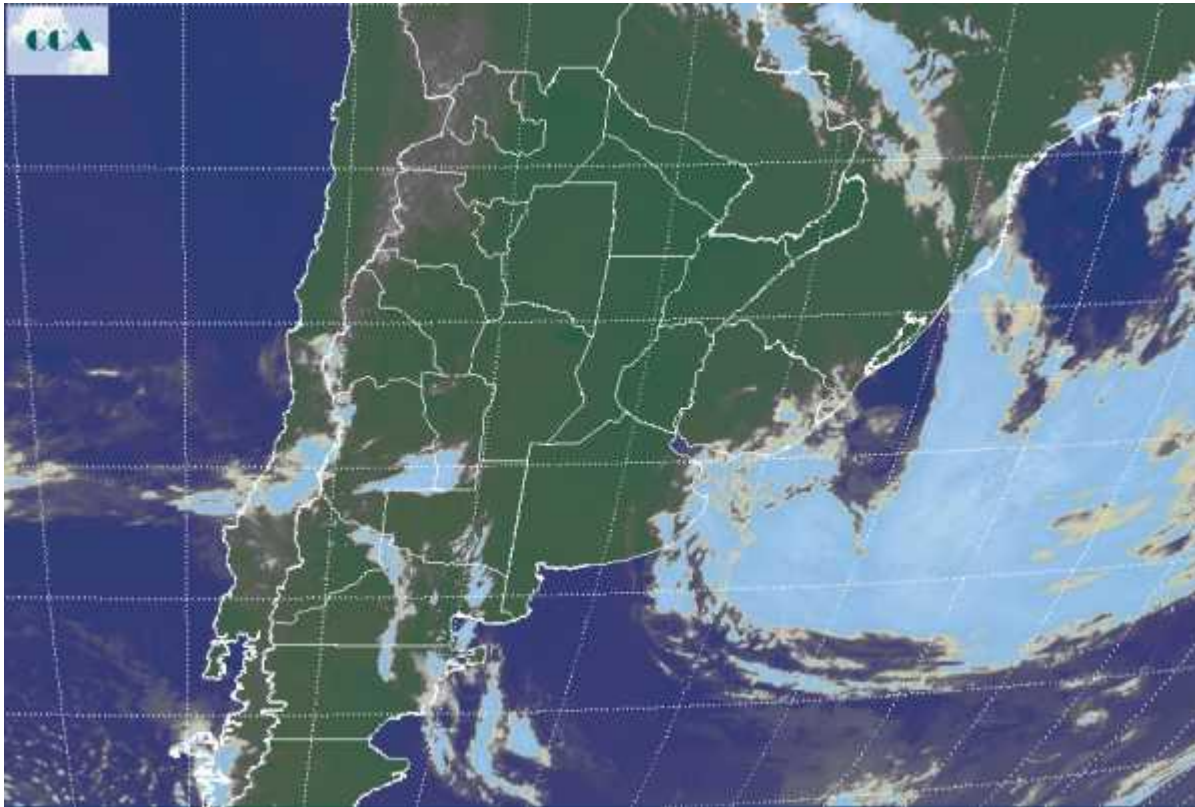

La jornada de hoy ha comenzado fresca pero libre de heladas. Como es típico para la época el sudeste de BA aparece como el sector mas fría, donde en zonas reducidas las marcas han caído hasta los 2°C. En la franja central los registros han tenido un piso en los 5°C y en la provincia de SF, este de CB, norte de BA y en forma mas aislada en la Mesopotamia son frecuentes los reportes de neblinas. En el recorte de imagen satelital, se aprecia con claridad el sistema de baja presión que durante las últimas horas afecto la Mesopotamia, este del NEA, el noreste de BA y marginalmente el este de SF. Se distingue la nubosidad que se curva cerrándose sobre el centro del ciclón. Se espera que este sistema de presión se desplace hacia el este durante el resto del día y mejoren las condiciones meteorológicas en las zonas costeras del estuario del Rio de la Plata y Uruguay. Los cielos se presentan mayormente despejados en el resto de las zonas agrícolas del país, solo las neblinas o brumas pueden estar afectando esta condición. El tiempo evoluciona con la entrada de un sistema de alta presión que favorecerá la estabilidad de las condiciones del tiempo ya que en altura tampoco transitan perturbaciones que puedan generar desarrollos nubosos. La jornada de hoy y posiblemente la de mañana se



mantendrán ligeramente más frescas, creciendo las marcas térmicas a partir del jueves. Las lluvias pueden llegar desde el domingo en el sudoeste.

