

# Imagen Satelital

Fecha: martes, 07 de septiembre de 2010

Hora: 08:30

Fuente: CCA

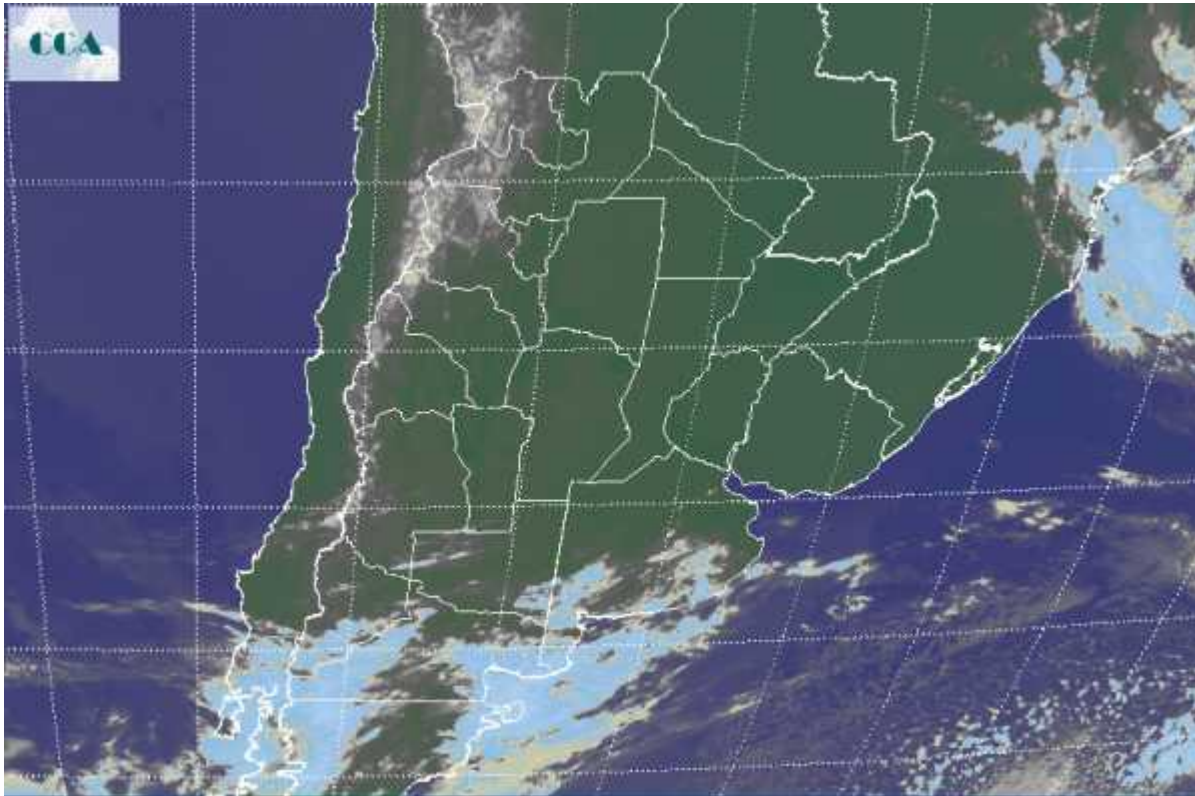

Ambiente templado y húmedo domina en gran parte de la región pampeana y el noreste del país. Sobre el sudeste de BA el amanecer se ha presentado más frío, pero los registros de mínima han quedado lejos del nivel de heladas. Se han reportado nieblas y neblinas desde el noreste de BA y en forma más dispersa desde la Mesopotamia. Alguna nubosidad escasamente desarrollada transita la Mesopotamia, afectando marginalmente y sin riesgo de precipitaciones el sur de BA. Esto se aprecia claramente en la imagen satelital. Esta misma nubosidad puede ganar desarrollo en la baja cordillera y dejar algunas lluvias débiles o nevadas. El resto de los días hasta el viernes, serán marcados por una fuerte circulación del sector norte. Se espera que las máximas vayan creciendo hasta alcanzar valores cercanos a los 25°C en la franja central durante el jueves, superiores hacia el norte. Es decir la transición estacional muestra esta semana un nivel de actividad importante, con aumento de la inestabilidad a partir del jueves y regreso de las lluvias durante el viernes. Los modelos de pronóstico avizoran un panorama optimista en cuanto a la distribución de lluvias, por cuanto aparecen zonas de LP, oeste de BA y sur de CB, como candidatas a recibir buenos chaparrones. Las precipitaciones se desplazan durante el viernes y parte del sábado hacia el este noreste, esperándose un moderado descenso de la temperatura para el domingo.