

# Imagen Satelital

Fecha: miércoles, 01 de septiembre de 2010

Hora: 08:30

Fuente: CCA

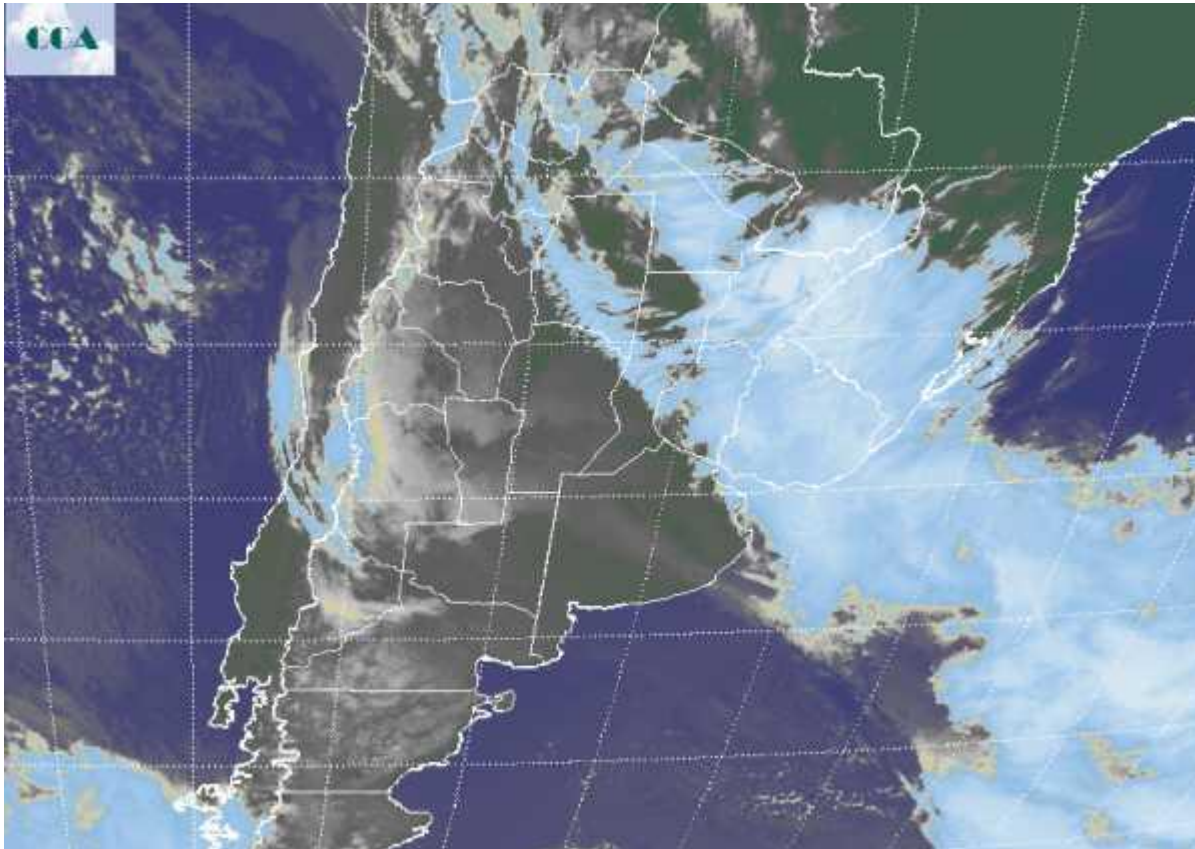

La jornada de hoy ha comenzado con mejoramientos temporarios en la provincia de BA y LP, donde se siente el ingreso de aire frío y una fuerte circulación del sur sudoeste. Al norte de esta posición y ya desde el estuario del Río de la Plata, alternan lloviznas, lluvias ligeras y algunas tormentas, estas últimas principalmente en centro de la Mesopotamia. Sobre gran parte de la Mesopotamia, el NEA, SF, noreste de BA y marginalmente el este de CB, el mal tiempo se mantendrá a lo largo del día. Mientras tanto, sobre el sur el ambiente frío estará acompañado por sol que alterna con pasajes de nubosidad. El recorte de imagen satelital permite apreciar con claridad la situación meteorológica corriente. Un frente cálido genera vastas coberturas en la Mesopotamia que alcanzan a influenciar el borde noreste de BA. Dentro de esta extensa área se espera que se generen algunas tormentas de importancia, en algunos casos con importantes acumulados, principalmente en el centro de la Mesopotamia y sectores del NEA. La situación devendrá en la formación de un sistema de baja presión sobre el noreste de la provincia de BA hacia la tarde noche del jueves. Este ciclón



promoverá el desarrollo de sistemas precipitantes que afectarán gran parte de BA, sur de ER, sur de SF y marginalmente el sudeste de CB y el este de LP. Es probable que del centro para el sudeste de BA se den acumulados importantes. El tiempo mejora lento comenzando el sábado, más rápido sobre el oeste. Vuelve el frío importante y no se descartan heladas para el domingo o lunes en LP y BA. Las mismas pueden alcanzar en forma débil la zona núcleo.

