

Imagen Satelital

Fecha: miércoles, 25 de agosto de 2010

Hora: 08:00

Fuente: CCA

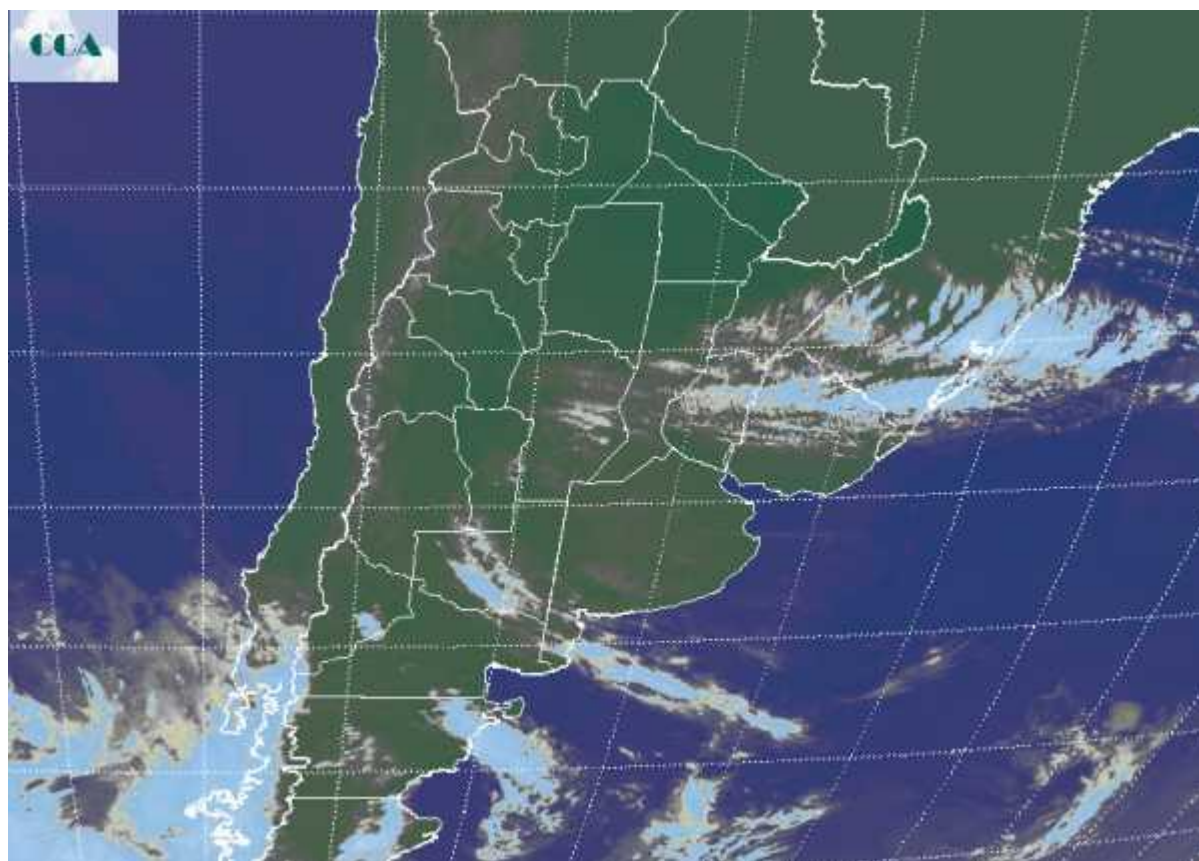

No se observan modificaciones de importancia en las condiciones meteorológicas respecto de la jornada de ayer. El sudeste de BA se mantiene como el sector más frío con algunos reportes de mínima ligeramente por debajo de cero grado, en el resto de la zona fría que describíamos ayer el amanecer ha sido más templado. Algunas nieblas cerradas se han presentado en la zona de influencia del estuario del Río de la Plata. En el recorte de imagen satelital se aprecian coberturas nubosas poco desarrolladas y desorganizadas, que desde la Mesopotamia se extienden hacia el oeste. Las mismas demarcan la posición estacionaria de un sistema frontal con muy poca energía. El mismo solo puede provocar este tipo de desarrollo nuboso que posiblemente con el correr del día tienda a dispersarse. Esta perturbación debería avanzar hacia el este noreste, sin que se prevean precipitaciones por el momento en el noreste del país. Las buenas condiciones meteorológicas con importante aumento en las temperaturas máximas se concretarán en las próximas jornadas. Los 20°C serán superados holgadamente y se instalará un ambiente impropio del invierno, con marcados



desvíos positivos de la temperatura. Si ingresa aire húmedo el fin de semana puede presentar precipitaciones ligeras pero de vasta extensión en gran parte del este del país.

