



Imagen Satelital

Fecha: miércoles, 21 de julio de 2010

Hora: 08:55

Fuente: CCA

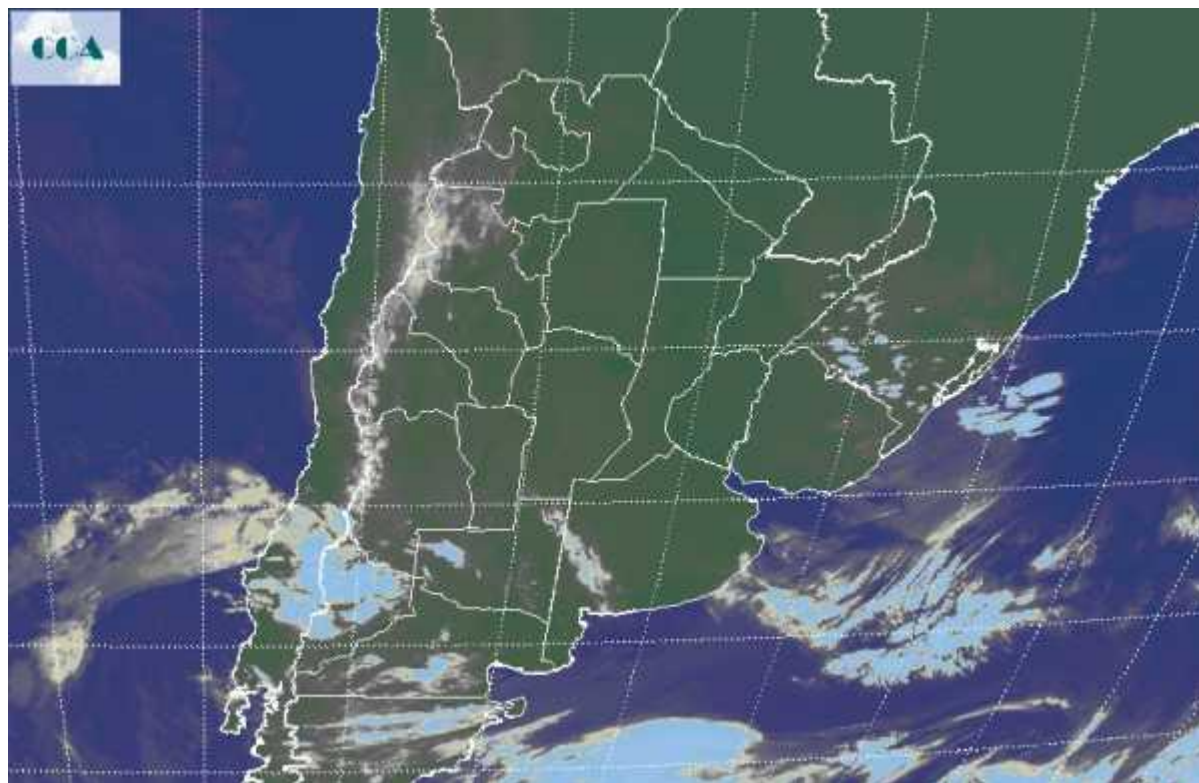

La jornada de hoy ha comenzado con un amanecer más frío sobre el este, aunque las temperaturas mínimas mas bajas se han mantenido en la franja mediterránea del país. Se han reportado neblinas generalizadas desde SF, el NEA, el centro norte de la Mesopotamia y sectores del norte de BA y el este de CB. Sobre Corrientes y Misiones, algunas nubes bajas están dejando lloviznas. En el recorte de imagen satelital, no se aprecian las coberturas de nubes bajas que afectan el norte del país. Las mismas se mantendrán a lo largo del día quebrándose parcial y temporariamente. Sobre la región pampeana predominan los cielos despejados, condición que se apreciará en forma generalizada una vez que las neblinas y nieblas desaparezcan. El frente que se ubica en la Patagonia, tiene el paso bloqueado hacia el norte. De este modo solo aparecen algunas coberturas parciales sobre el sudoeste de la región pampeana, sin que se esperen aumentos importantes de la nubosidad. El buen tiempo tiende a sostenerse en la región pampeana durante los próximos días. Solo podrían darse pasajes de nubosidad sin mayor actividad en cuanto a lluvias. Las temperaturas máximas se irán recomponiendo, siendo en promedio bastante más elevadas que la semana pasada. La amplitud térmica tenderá a crecer.



BOLSA
DE COMERCIO
DE ROSARIO

 www.facebook.com/BCROficial

 twitter.com/bcrprensa

 es.linkedin.com/BCR

 www.instagram.com/BCR

 www.youtube.com/BolsadeRosario



BOLSA DE COMERCIO DE ROSARIO
Córdoba 1402 - S2000AWW



TELÉFONO
(54 341) 5258300 / 4102600



EMAIL
contacto@bcr.comar



WWW
bcr.comar