

Imagen Satelital

Fecha: Lunes, 12 de julio de 2010

Hora: 08:00

Fuente: CCA

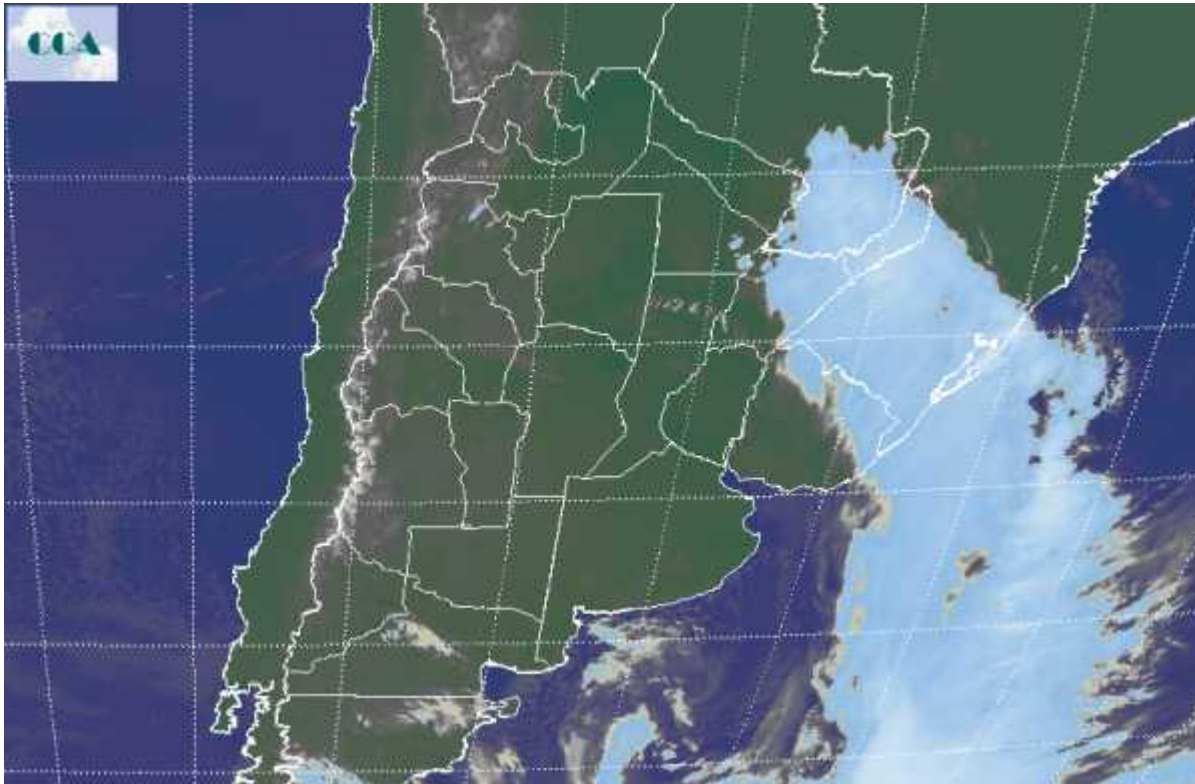

Luego de un fin de semana con elevada humedad en el ambiente y no tan frío como el esperado, hacia el final del domingo los vientos comenzaron a rotar al sur sudoeste dando paso a una masa de origen polar que dominará el ambiente durante toda la semana y afectará todo el país. Las mínimas por encima de 0°C pero por debajo de 3°, ya afectan al oeste de BA, LP, centro sur de CB y sur de SF. En el sur de SL, las temperaturas mínimas ya descendieron por debajo de cero, condición que se vuelve mas extrema en el centro de Mendoza, donde los registros cayeron hasta 8 grados por debajo de cero. Este es el aire que avanza hacia el este y el noreste del país. Más allá de las temperaturas con los fuertes vientos, la sensación térmica es muy baja en toda la región pampeana. En el recorte de imagen satelital, se observa una cobertura nubosa en forma de coma, con la baja presión que se curva sobre su centro frente a las costas patagónicas. La misma esta fortaleciendo la irrupción de aire frío junto a un sistema de alta presión que ingresa sobre el continente. Se configura entonces, una circulación que define la irrupción de aire frío que a lo largo de la semana dejará las temperaturas más bajas de lo que va del año. El ingreso de aire frío aún no ha sido pleno. A medida que la baja se desplace hacia el océano los vientos se calmarán y los enfriamientos nocturnos serán mucho más marcados. Se esperan



heladas generalizadas durante los próximos días, muy intensas en el sur. No se descartan nevadas en el sur de BA si se concretan las lluvias ligeras o lloviznas previstas para el martes o miércoles en la zona.

