

## Imagen Satelital

Fecha: martes, 06 de julio de 2010

Hora: 07:50

Fuente: CCA

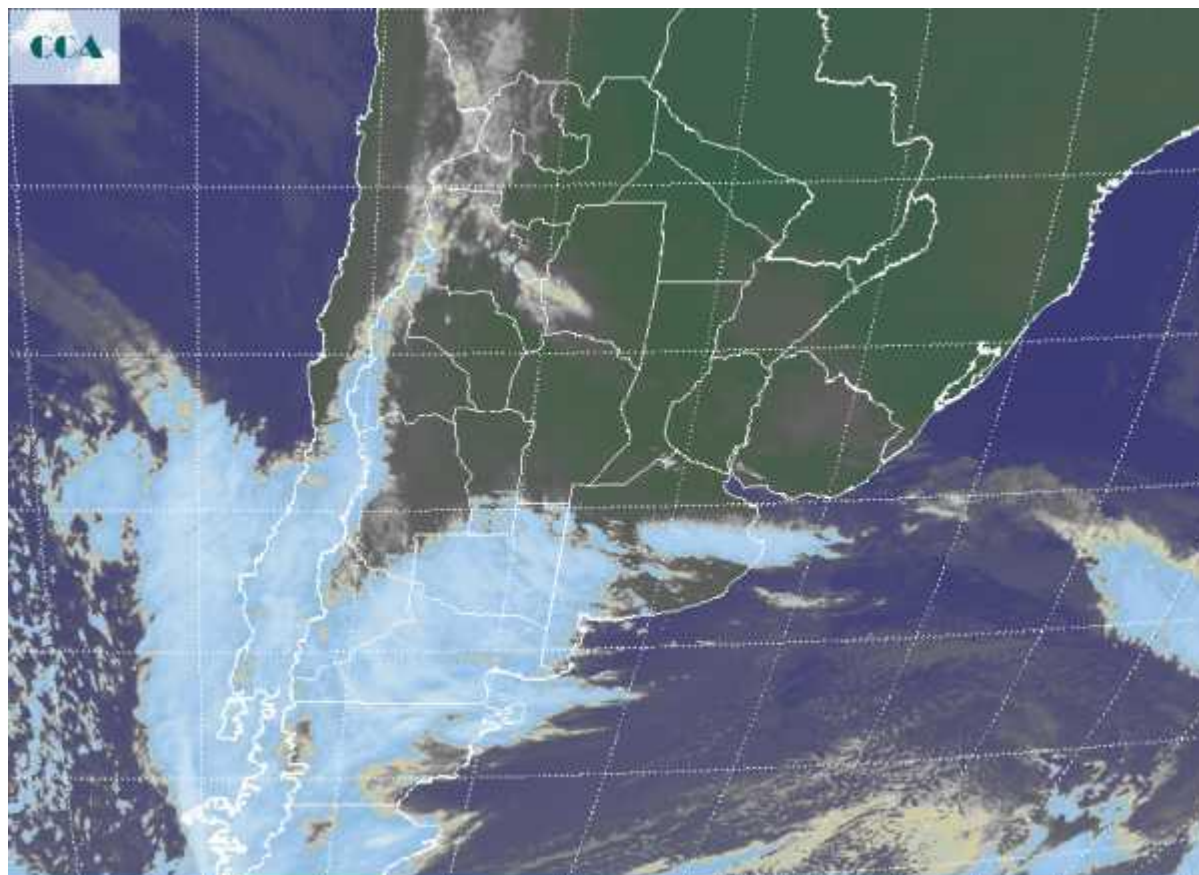

La jornada de hoy ha comenzado con bancos de nieblas, neblinas y lloviznas en gran parte de la franja central, incluso alcanzando el noreste del país. El frío ha comenzado a sentirse en el sur a pesar de que las coberturas nubosas han impedido un mayor enfriamiento nocturno, en algunos sectores del sudeste donde los cielos se presentan menos cubiertos las marcas térmicas han caído hasta los 2°C. El ambiente es mucho más templado en la franja central. La imagen satelital perfila lo que viene para el resto del día y parte del miércoles en la región pampeana. Las extendidas coberturas nubosas que definen la posición frontal en el sudoeste de la región pampeana, están generando algunas precipitaciones ligeras en la zona. Desde algunas localidades de LP se reportan tormentas, las cuales no necesariamente tienen asociadas lluvias de importancia. Esta importante cobertura nubosa se irá desplazando a lo largo del día hacia el este noreste. Las lluvias más importantes se esperan en la provincia de BA. Dentro de un contexto de acumulados que no superan los 10 milímetros se probable que aparezcan zonas reducidas donde se observen chaparrones mas copiosos. El



mal tiempo ira alcanzando progresivamente el centro de SF y el sur de ER, con actividad marginal sobre el sur de CB. Es probable que se den lluvias más importantes sobre el centro de la Mesopotamia y el noreste de SF. El cambio de ambiente será importante desde mañana y se sostendrá durante el resto de la semana. Las mínimas caen abruptamente desde mañana comenzando en el sur, donde algunos sectores podrían recibir heladas. Hacia el fin de semana se afianza la masa de aire frío y se fortalece el tiempo estable y seco.

