

Imagen Satelital

Fecha: martes, 29 de junio de 2010

Hora: 08:30

Fuente: CCA

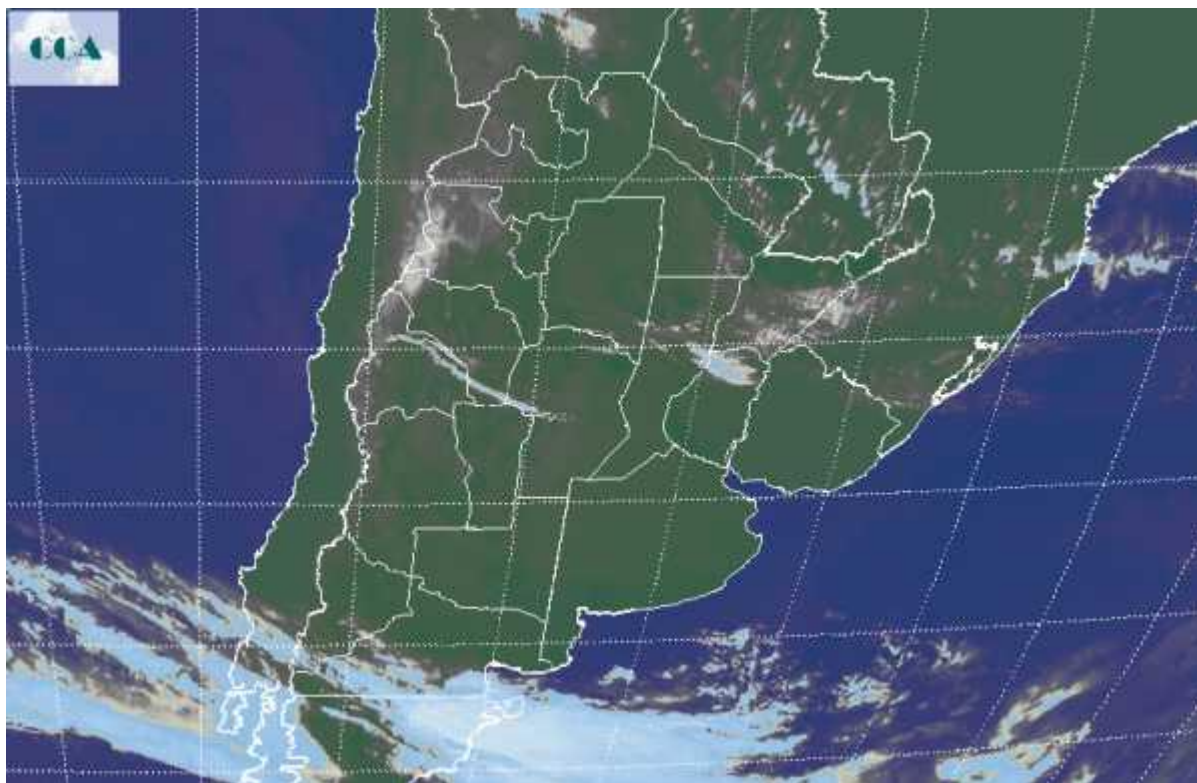

Si bien en general el amanecer se ha presentado frío, las heladas se han restringido al noroeste de BA, centro sur de CB y SL, siendo muy débiles en el sur de SF. Sobre el sur de BA no se han observado heladas. Se reportan neblinas y bancos de niebla desde la mayor parte de ER, el sur de Corrientes y el norte de SF. También sobre el centro de la Mesopotamia aparecen algunas coberturas de nubes bajas. En el recorte de imagen satelital no se aprecian coberturas para destacar en el centro norte del país, solo sobre la Patagonia se observa el pasaje de un frente que es impedido de avanzar hacia el norte por la circulación que ha comenzado a imponerse en la región pampeana. Lo más destacado para esta semana es, justamente, la fortaleza que irá ganando la circulación del norte con el avance de aire templado y húmedo. Esto rápidamente se irá notando en las máximas, quedando las mínimas aún algo bajas en aquellos sectores donde prevalezcan los cielos despejados. Es muy probable que desde mañana los registros de máxima superen los 20°C en la franja central. El ambiente templado y húmedo puede estar generando un contexto favorable para el regreso de las lluvias a partir de la noche del jueves. Las coberturas nubosas se incrementan incluso llegando al fin de semana. Las



eventuales precipitaciones pueden tener amplia cobertura, pero de registros muy modestos o solo lloviznas. No se prevén lluvias copiosas para el oeste. Nuevamente los registros más destacados se ubicarán sobre el este.

