

Imagen Satelital

Fecha: miércoles, 09 de junio de 2010

Hora: 08:30

Fuente: CCA

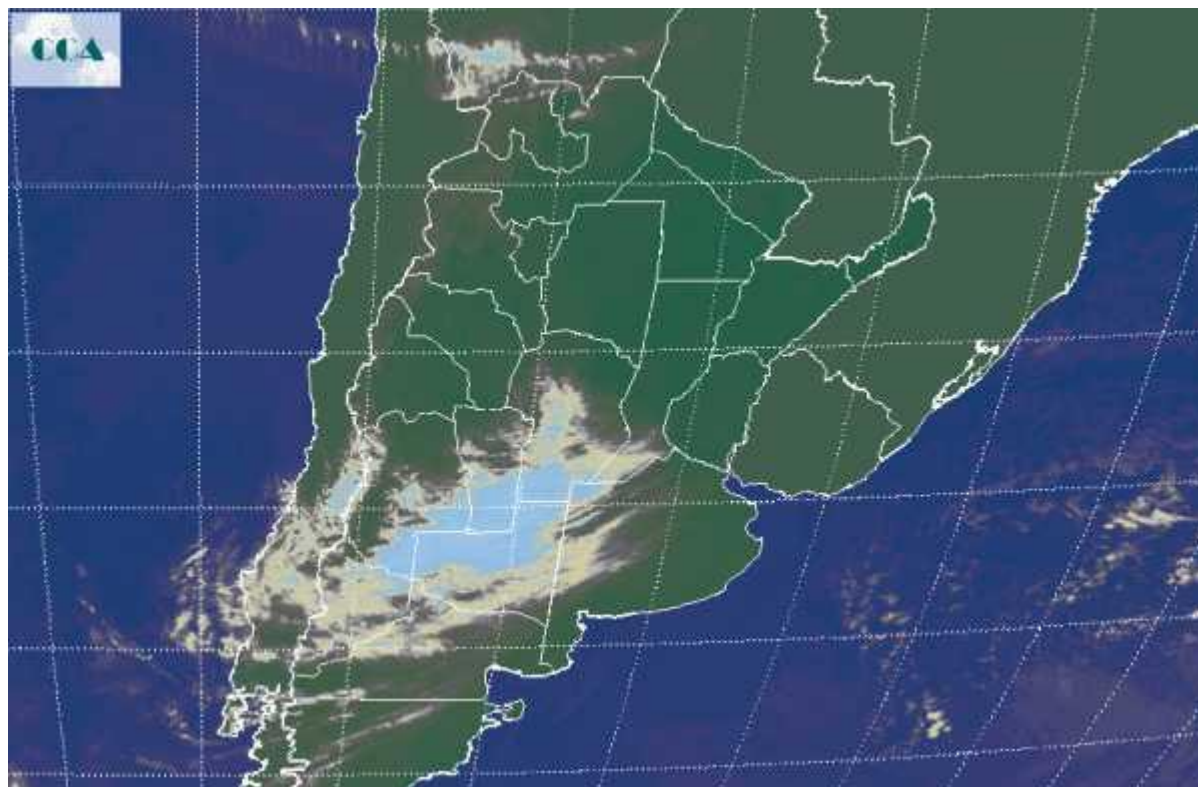

Se ha observado un amanecer frío con heladas generalizadas en la provincia de BA, débiles sobre el noreste. La influencia de las coberturas nubosas que desde el sur de la región cuyana han avanzado sobre el centro oeste de la región pampeana, redujeron el enfriamiento nocturno en la zona y esto se refleja en registros térmicos bastante más elevados en general por encima de los 5°C. Esta marca también ha prevalecido o se ha superado sobre gran parte de ER, SF y CB. No se han reportado nieblas de cobertura extendida, observándose en el sudoeste de CB y sur de SL algunas lloviznas dispersas. Se espera que a lo largo del día, continúe el lento avance de la nubosidad desde el oeste sobre la franja central. Sin embargo no se espera que las nubes ganen desarrollo, con lo cual las coberturas serían parciales y no dejarían precipitaciones. El despliegue actual de la nubosidad se aprecia en el recorte de imagen satelital y no influye el norte del país donde prevalecen los cielos despejados. El ambiente frío con temperaturas típicas del invierno se sostendrá en las próximas jornadas. Las mínimas se moderan sobre el sur en la jornada de mañana, las heladas no serán tan generalizadas. Se espera que con la llegada de un nuevo frente a partir del viernes, comiencen a inestabilizarse las condiciones meteorológicas promoviendo un escenario de lluvias generalizadas para el fin de semana.