

Imagen Satelital

Fecha: viernes, 28 de mayo de 2010

Hora: 07:40

Fuente: CCA

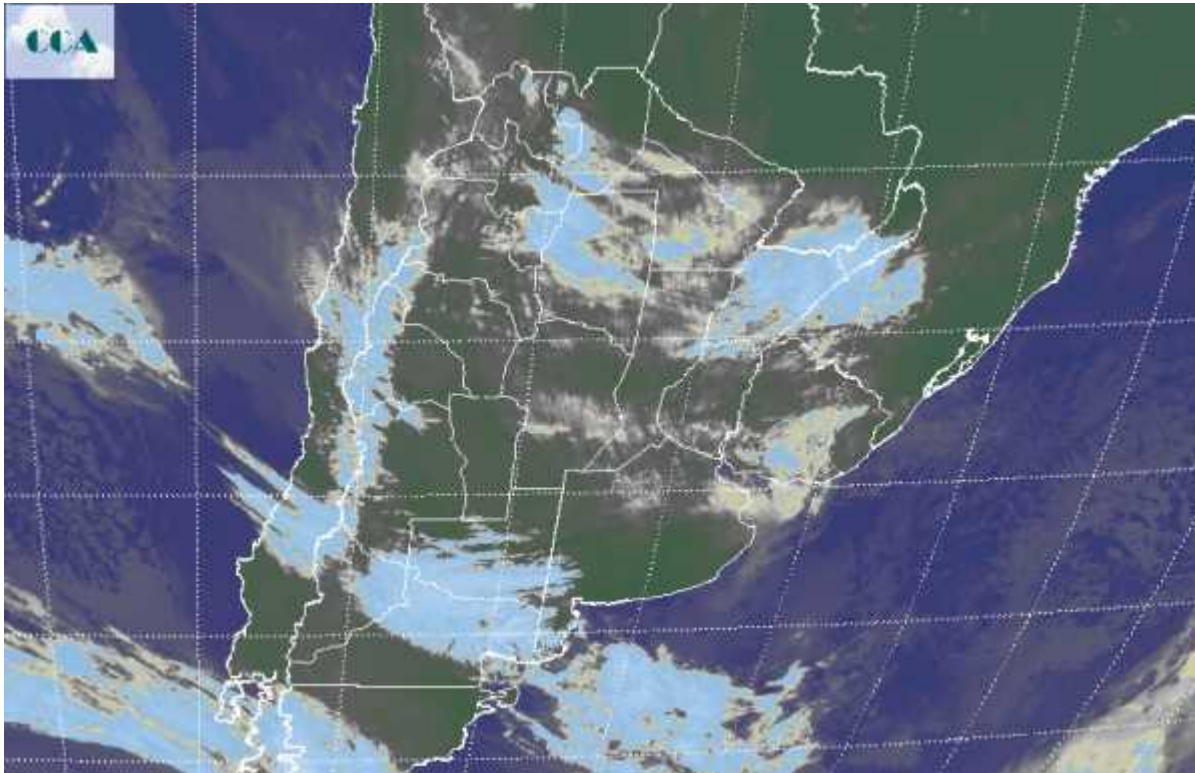

Las condiciones meteorológicas se mantienen similares a las observadas ayer, con aumento de las coberturas nubosas en la franja central y el norte del país. El aire templado y húmedo que se ha afianzado en las últimas horas, ha facilitado que un ligero enfriamiento nocturno promoviera el despliegue de nieblas y neblinas en gran parte de las provincias del centro. En muchos casos las nubes bajas están dejando algunas lloviznas. Solo en sectores del sur de BA los cielos se presentan暂时ariamente con menos nubosidad. En el recorte de imagen satelital, se aprecia la banda nubosa del sistema frontal que ingresa sobre el norte de la Patagonia y que progresivamente irá afectando la región pampeana, se espera que el mismo alcance la franja central durante la jornada del sábado, promoviendo un marcado aumento de la actividad sobre ER, centro sur de SF y norte de BA. Dentro de este sector se observarían las lluvias más importantes, con acumulados que podrían estar por encima de los 30 mm. De validarse este pronóstico, las reservas se volverían excesivas en muchos sectores trigueros de ER y noreste de BA, al menos en forma temporaria. Este efecto no sería tan marcado sobre SF. Las lluvias se proyectan en forma más dispersa y con mucho menos eficiencia en cuanto a acumulados al desplazarnos hacia el oeste. Se espera que llueva en el noroeste de BA, norte de LP y la provincia de CB, sin embargo es poco probable que se observen acumulados destacados. Al sur del Salado bonaerense se esperan lluvias ligeras y



lloviznas, solo en forma ocasional se daría algún chaparrón de mayor importancia. El frío regresa con heladas a partir del domingo en el sur de la región pampeana. Las mismas pueden avanzar hacia la franja central con relativa eficiencia y sin demasiado rigor. De todas maneras la fecha no puede considerarse inusual para que este fenómeno alcance la zona núcleo.

