



Imagen Satelital

Fecha: Lunes, 17 de mayo de 2010

Hora: 07:50

Fuente: CCA

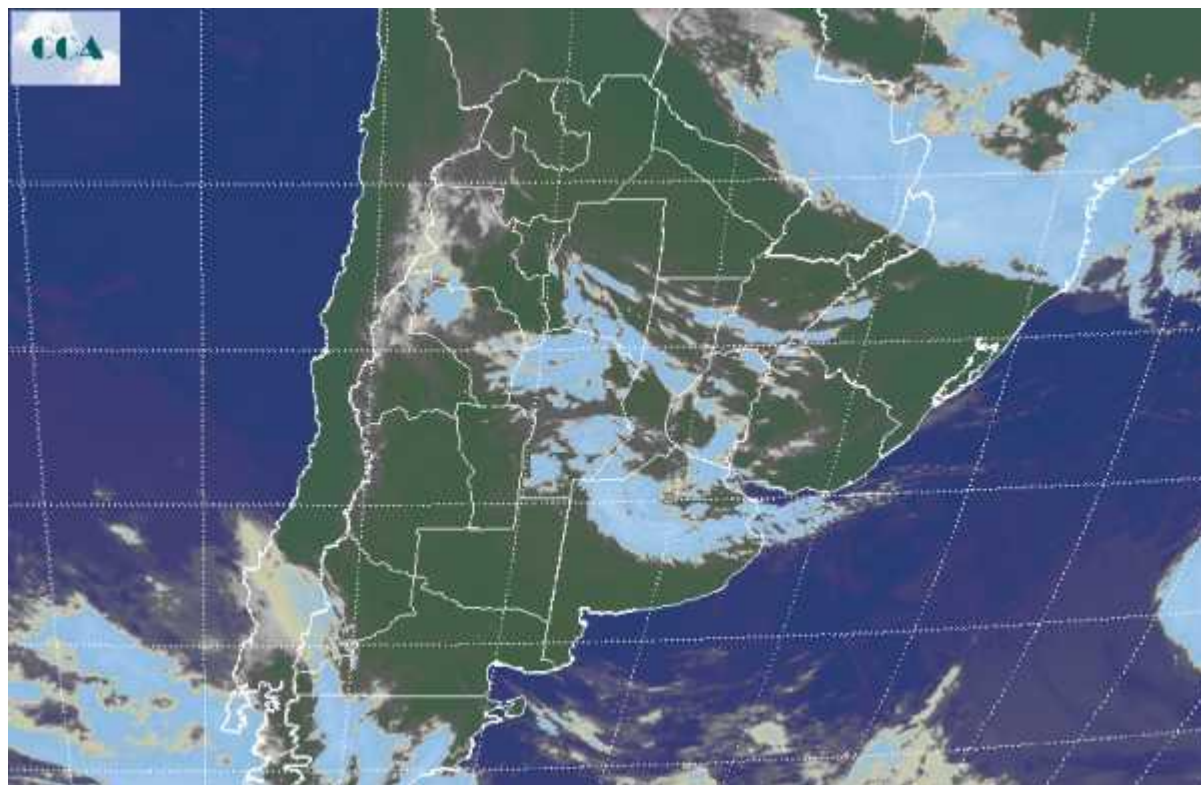

Han sido decepcionantes las precipitaciones observadas el fin de semana. Solo algunas localidades del sur sudoeste de BA han llegado a sumar precipitaciones de entre 10 y 15 milímetros, siendo en general los registros inferiores a los 5 milímetros o incluso nulos en el resto de BA, LP, centro sur de CB y sur de SF. En las últimas horas se han estado observando precipitaciones en el centro este y noreste de SF, oeste de ER, y norte de CB. Se espera que el mal tiempo y las precipitaciones se desplacen progresivamente hacia el noreste del país. El pasaje de un sistema frontal durante el fin de semana, ha promovido la irrupción de una importante masa de aire frío. Sobre el sur de la región pampeana, los cielos despejados y los vientos en calma, fundamentaron el fuerte enfriamiento nocturno, observándose un amanecer muy frío con heladas intensas que algunos sectores se ubican cercanas a los 5 grados bajo cero. Este comportamiento se modera sobre la franja central, donde si bien la entrada de aire frío comienza a sentirse, los registros térmicos no han bajado a cero grado. Es decir, las heladas quedaron restringidas al sur de LP y sur de BA. En el recorte de imagen satelital se observan coberturas nubosas desde el centro oeste de BA se proyectan en forma mas dispersa hacia el norte. Es baja la probabilidad de precipitaciones sobre el noroeste y centro oeste de BA. El tiempo mejora progresivamente sobre la franja



BOLSA
DE COMERCIO
DE ROSARIO

 www.facebook.com/BCROficial

 twitter.com/bcrprensa

 es.linkedin.com/BCR

 www.instagram.com/BCR

 www.youtube.com/BolsadeRosario



BOLSA DE COMERCIO DE ROSARIO
Córdoba 1402 - S2000AWW



TELÉFONO
(54 341) 5258300 / 4102600



EMAIL
contacto@bcr.com.ar



WWW
bcr.com.ar



central y las coberturas nubosas se dispersan a medida que el frente avanza hacia el noreste del país. Se espera otro amanecer frío en la jornada del martes.

