

Imagen Satelital

Fecha: miércoles, 05 de mayo de 2010

Hora: 07:40

Fuente: CCA

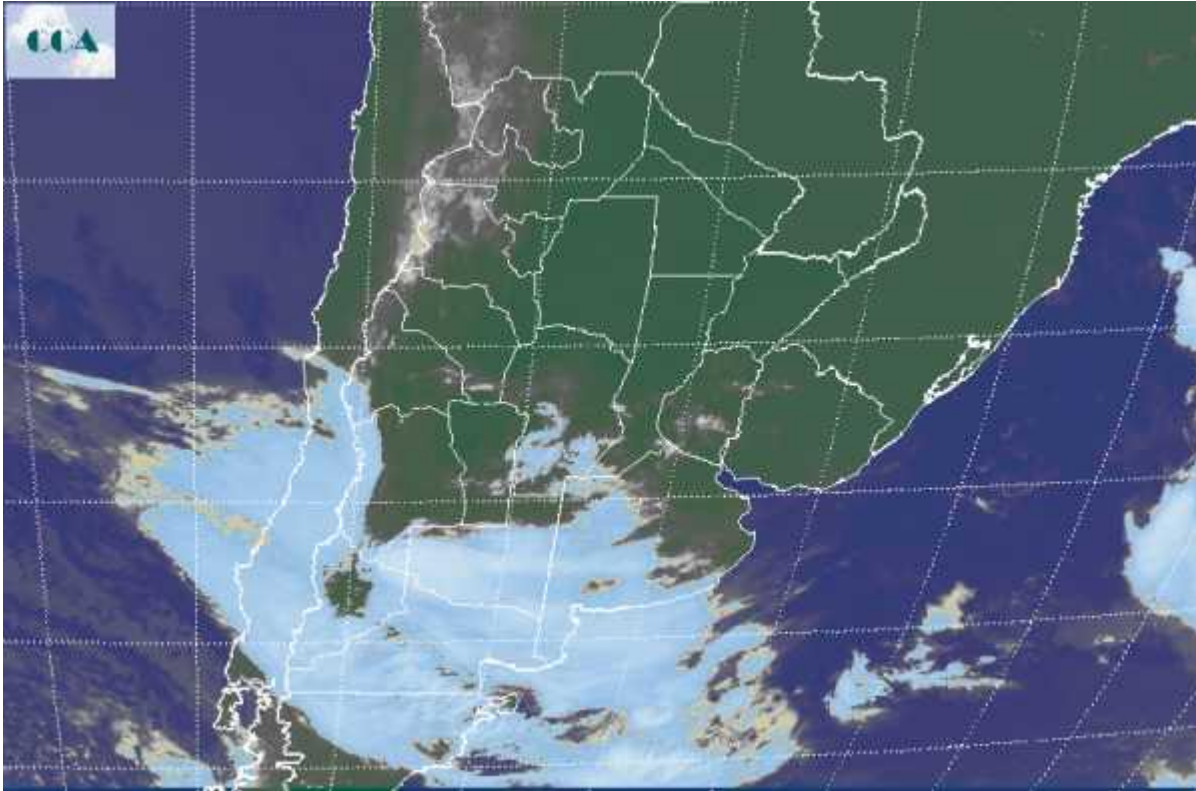

La jornada de hoy ha comenzado templada y húmeda con sectores reducidos donde el amanecer se presenta más frío. En particular el noreste de BA presenta mínimas más bajas respecto de otros sectores de la región pampeana, sin embargo los registros no caen por debajo de los 5°C. Se están reportando nieblas de vasta extensión en gran parte del este de BA y la Mesopotamia, siendo el fenómeno más dispar o en forma de neblinas sobre SF, CB y el NEA. Las nieblas posiblemente comiencen a disiparse a mediados de la mañana, con lo cual aún quedan algunas horas con problemas de visibilidad. En el recorte de imagen satelital se aprecian las coberturas nubosas que identifican la posición del sistema frontal que en las próximas horas se desplazará hacia el noreste. La nubosidad es abundante pero no de gran desarrollo. Sobre el oeste de LP se han desarrollado algunas celdas de tormenta, pero es poco probable que las mismas se generen sobre el sudoeste de la región pampeana. Sería muy oportuno que se den condiciones dinámicas que potencien la inestabilidad de este sistema frontal, promoviendo la generación de nubes de mayor desarrollo. La necesidad de lluvias en el sudoeste de BA es importante. Mas en general esta necesidad involucra a toda una franja mediterránea que desde el sur de CB se extiende hasta el sudoeste de BA. Los modelos de pronóstico no avalan la posibilidad de lluvias



destacadas sobre zonas necesitadas durante el resto de la jornada de hoy. Las perspectivas tampoco muestran precipitaciones de importancia para el este durante el jueves. Se espera que a partir de mañana cambie la masa de aire. Por detrás del frente ingresa aire frío que nuevamente pone a todo el sur de la región pampeana en condiciones de recibir heladas. Las mismas en forma débil podrían llegar al norte de BA y sur de SF.

