

Imagen Satelital

Fecha: Lunes, 03 de mayo de 2010

Hora: 07:50

Fuente: CCA

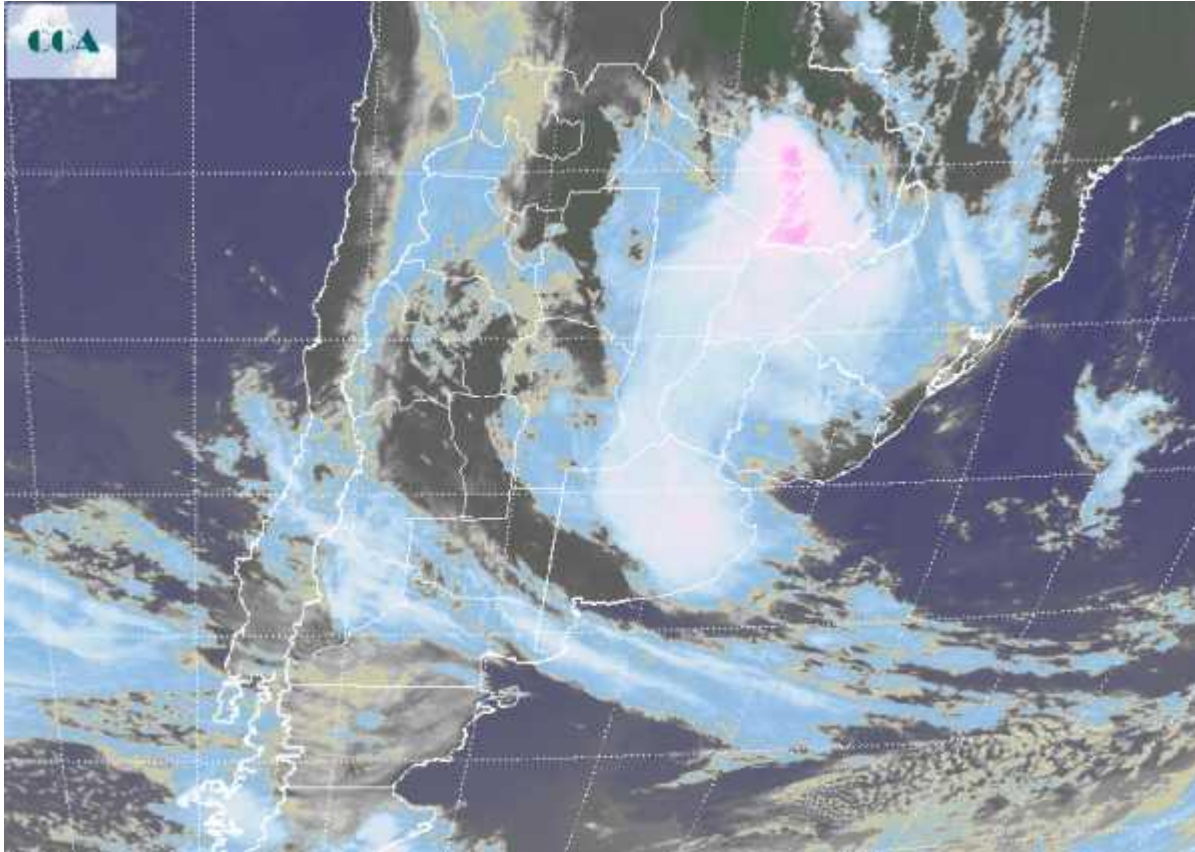

Aire templado y húmedo domina toda la región pampeana. Se han estado observando lluvias ligeras y lloviznas durante la madrugada y estas primeras horas del lunes en CB, norte de SF, Corrientes Chaco y Misiones. Se espera que la actividad tenga continuidad a lo largo del día con las principales precipitaciones recostadas sobre el noreste del país. No se descarta sin embargo que se observen algunas lloviznas o lluvias ligeras en el este de la región pampeana. En el recorte de imagen satelital se aprecia la vasta cobertura nubosa que se despliega producto del avance de un eje de baja presión que transita los niveles medios de la atmósfera y se desplaza hacia el este. Esta perturbación potenciaría el desarrollo de sistemas precipitantes en el centro norte de la Mesopotamia el centro este y noreste de SF y gran parte de Chaco. También Paraguay y las vecindades de Brasil presentarán condiciones favorables para el desarrollo de sistemas precipitantes. No se esperan lluvias de importancia para el centro sur de la región pampeana, esto a pesar de la abundante nubosidad que pueda observarse a lo largo del día. En cuanto a temperaturas, la masa de aire dominante en el



centro norte del país no será modificada sustancialmente hasta la jornada del jueves. Con lo cual una vez que las actuales coberturas se desplacen hacia el este volverán a observarse condiciones similares a las del fin de semana, posiblemente algo más frescas principalmente en el sur.

