

Imagen Satelital

Fecha: viernes, 30 de abril de 2010

Hora: 07:40

Fuente: CCA

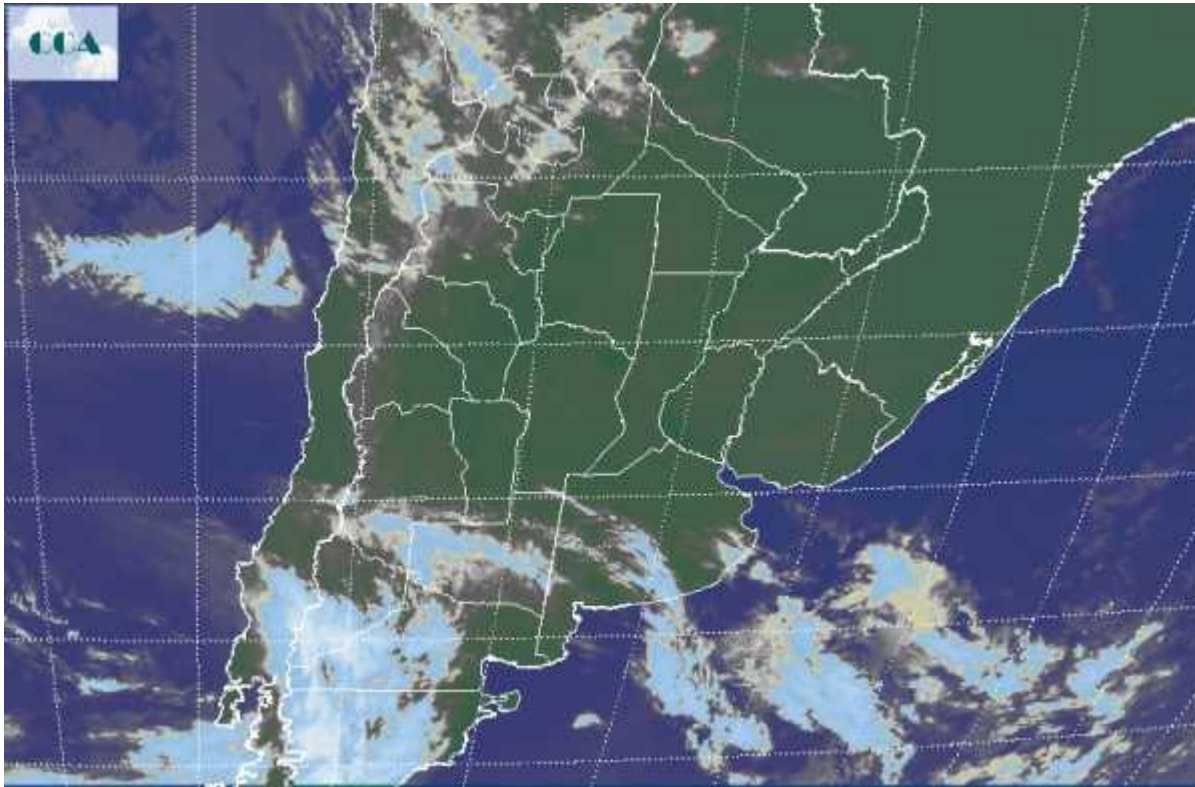

La última jornada de abril esta mostrando un fortalecimiento del aire templado y húmedo en toda la región pampeana, con registros de mínima que no descienden de los 9°C. Un sector del NEA se define como el más frío del amanecer de la jornada de hoy, presentando marcas que alcanzan los 5°C. Las neblinas se despliegan en forma dispersa en la franja central del país, llegando a formar bancos de niebla en el norte de SF, las vecindades de Chaco y Corrientes. En el recorte de imagen satelital, se aprecia el avance de un sistema frontal que no promueve un nivel de actividad capaz de generar desarrollos nubosos destacados. El mismo se desplazará hacia el este noreste sin generar cambios destacados en las condiciones actuales. Se espera que durante el domingo el tiempo inestable comience a ganar terreno. En principio el sector más afectado por esta situación sería el comprendido por las provincias de Santiago del Estero, oeste del NEA, noreste de CB, norte de SF y parte del este de la Mesopotamia. Es posible que dentro de este vasto sector se desarrollen algunas celdas de tormenta de importancia. Por el momento no se está previendo que el mal tiempo se despliegue hacia el centro sur de la región pampeana o hacia el oeste de CB y SL, zonas estas que necesitan



precipitaciones de manera perentoria. Este comportamiento podría estar marcando una proyección hacia el mes de mayo del tiempo seco que dominó en el mes de abril sobre gran parte de la región pampeana.

