



Imagen Satelital

Fecha: viernes, 23 de abril de 2010

Hora: 11:00

Fuente: CCA

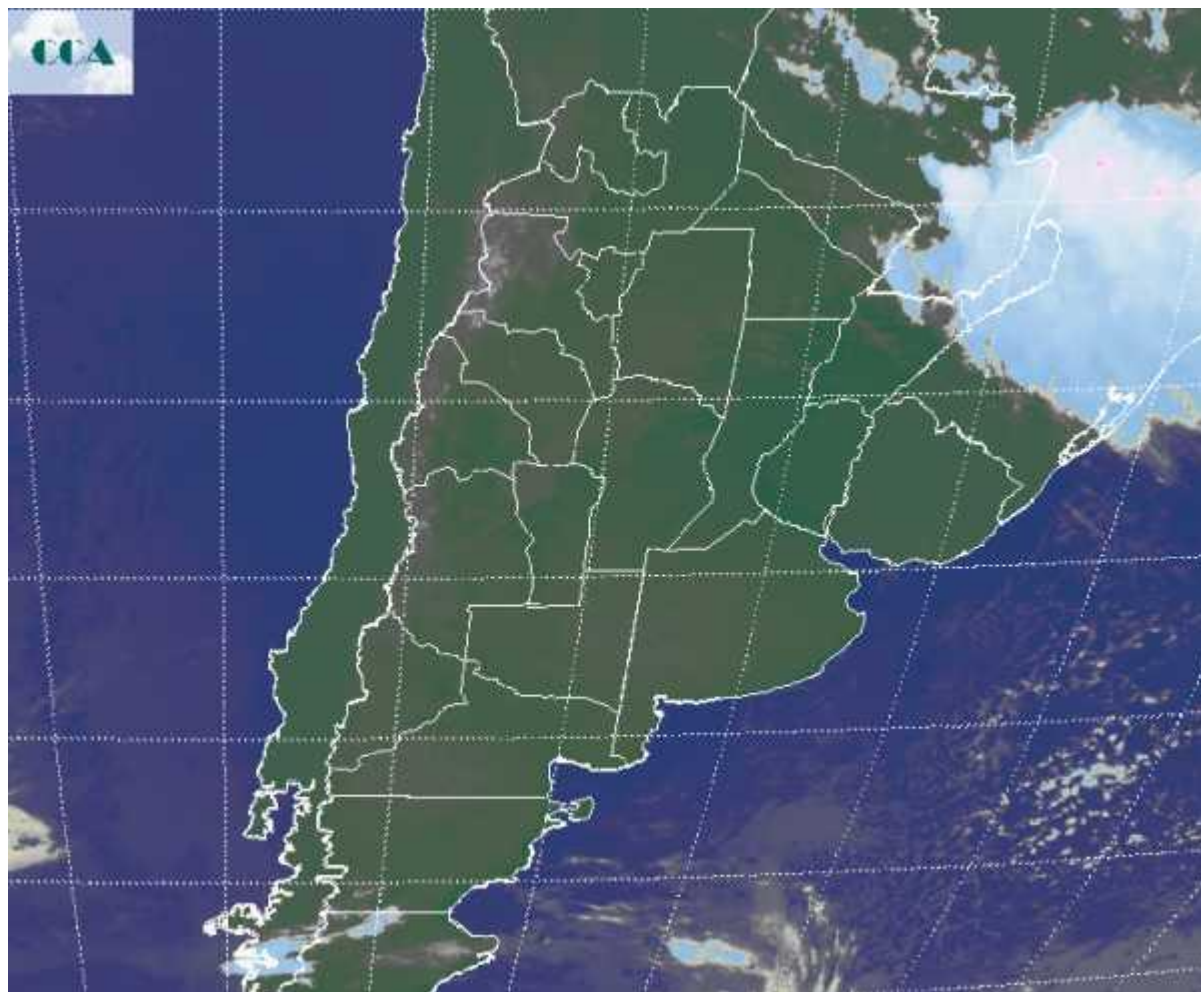

El aire frío se ha posicionado en la franja central. Si bien las temperaturas mínimas no han descendido hasta cero grado en el sur de la zona núcleo, en muchas localidades del sudeste de CB, sur de SF y norte de BA se reportan marcas del orden o inferiores a 3°C. Los registros por debajo de cero se han mantenido en el sur de la región pampeana, particularmente hacia el sudoeste y centro oeste de BA y la provincia de LP, donde las marcas han caído hasta 2,5 grados por debajo de cero. En resumen, la helada ha sido importante en el sudoeste de la región pampeana y el enfriamiento muy destacado en el sur de la zona núcleo. Las temperaturas trepan por encima de los 6°C hacia el sur de ER, centro de SF y de CB. En la



BOLSA
DE COMERCIO
DE ROSARIO

 www.facebook.com/BCROficial

 twitter.com/bcrprensa

 es.linkedin.com/BCR

 www.instagram.com/BCR

 www.youtube.com/BolsadeRosario



BOLSA DE COMERCIO DE ROSARIO
Córdoba 1402 - S2000AWV



TELÉFONO
(54 341) 5258300 / 4102600



EMAIL
contacto@bcr.com.ar



WWW
bcr.com.ar



imagen satelital se aprecian cielos despejados en gran parte de la región pampeana, condición que contribuyó junto con la calma nocturna a la efectividad del enfriamiento. Desde el noreste de CB y hacia el Santiago, aparecen algunas nubes bajas que se proyectan hacia el NEA, siendo la actividad mucho más importante sobre la zona agrícola de Paraguay, Misiones y los estados vecinos de Brasil. Se espera que con el transcurso del día, el sistema de alta presión que genera las buenas condiciones meteorológicas de la franja central del país, se desplace hacia el este y promueva la lenta recomposición de la circulación del noreste. Esto contribuiría a moderar las temperaturas en el amanecer del sábado. No se descartan algunas precipitaciones cambiando el domingo para el lunes sobre el centro noreste de la región pampeana.

