

# Imagen Satelital

Fecha: Lunes, 19 de abril de 2010

Hora: 12:00

Fuente: CCA

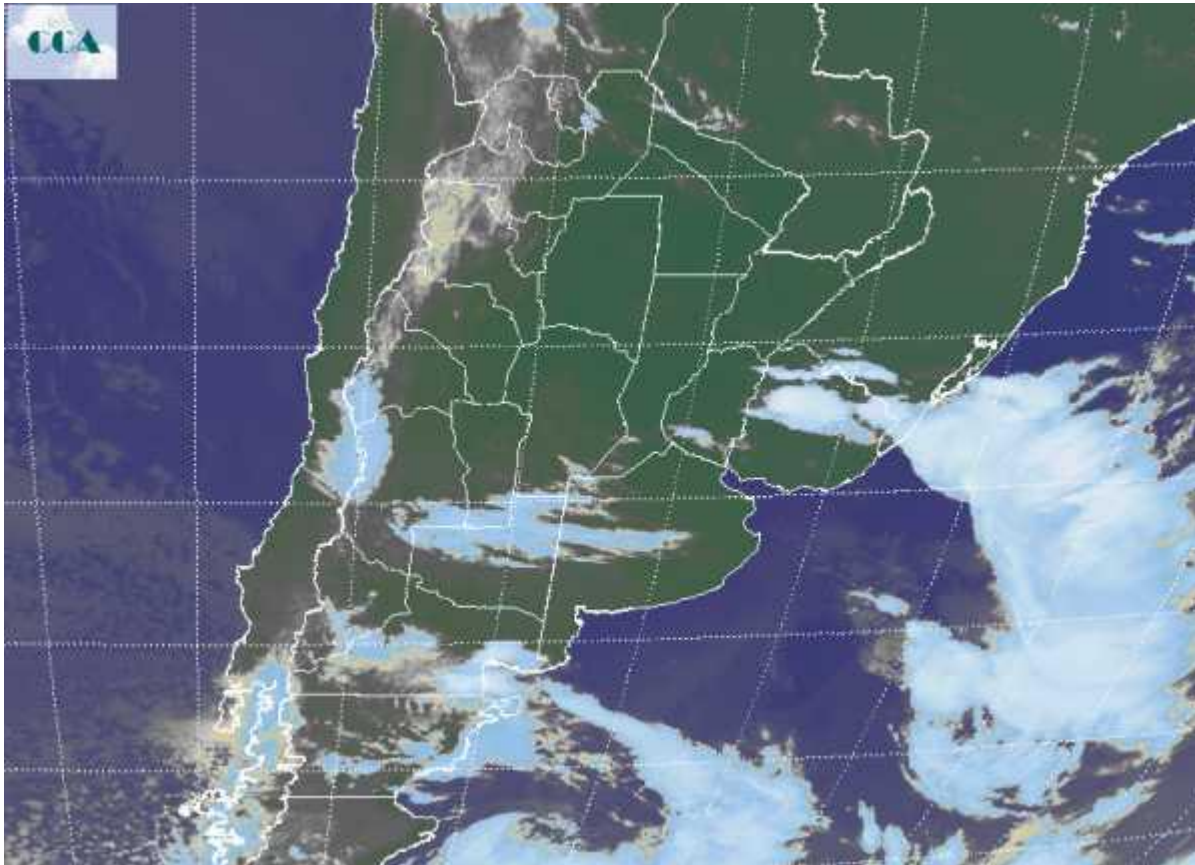

Durante el fin de semana se ha observado un reposicionamiento de aire cálido y húmedo en la mayor parte de la región pampeana. Si bien en diversos sectores de la misma se observaron pasajes de nubosidad o despliegue temporario de nubes bajas, solo en la zona de influencia del estuario del Río de la Plata se desarrollaron algunas tormentas, las cuales además de precipitaciones fueron acompañadas por caída de granizo. Estas tormentas se desplazaron luego hacia el sur de Uruguay. La jornada de hoy ha amanecido con ambiente templado en la franja central, en general con mínimas por encima de los 18°C, más fresco sobre el sur donde igualmente los registros se ubicaron por encima de los 11°C. Importantes bancos nieblas se desplegaron en el noreste de BA y sur de SF, sector que todavía es afectado por el fenómeno. En la imagen satelital se aprecian dos ondas frontales. El primero de mayor despliegue, presenta su baja presión asociada desplazada hacia el océano frente a las costas de BA. Se espera que este frente provoque mal tiempo durante el transcurso del día sobre el noreste de la región pampeana y el NEA, siendo baja la posibilidad de que se



observen lluvias en la franja central. Esta eventual circunstancia solo se concretaría en precipitaciones ligeras. Otro sistema frontal aparece ingresando por el noreste de la Patagonia. No se espera que estas perturbaciones afecten con precipitaciones al sur de la región pampeana, sino más bien manteniendo el ambiente más fresco sobre el sector aunque por el momento libre de heladas. El tránsito de este frente hacia el norte mantendría las malas condiciones del tiempo sobre el noreste de la región pampeana y el NEA, donde en los próximos días pueden sumarse lluvias oportunas. Dentro de este contexto no se descartan que algunas precipitaciones alcancen en forma dispersa y con débil intensidad el centro de la región pampeana.

