

Imagen Satelital

Fecha: viernes, 16 de abril de 2010

Hora: 07:50

Fuente: CCA

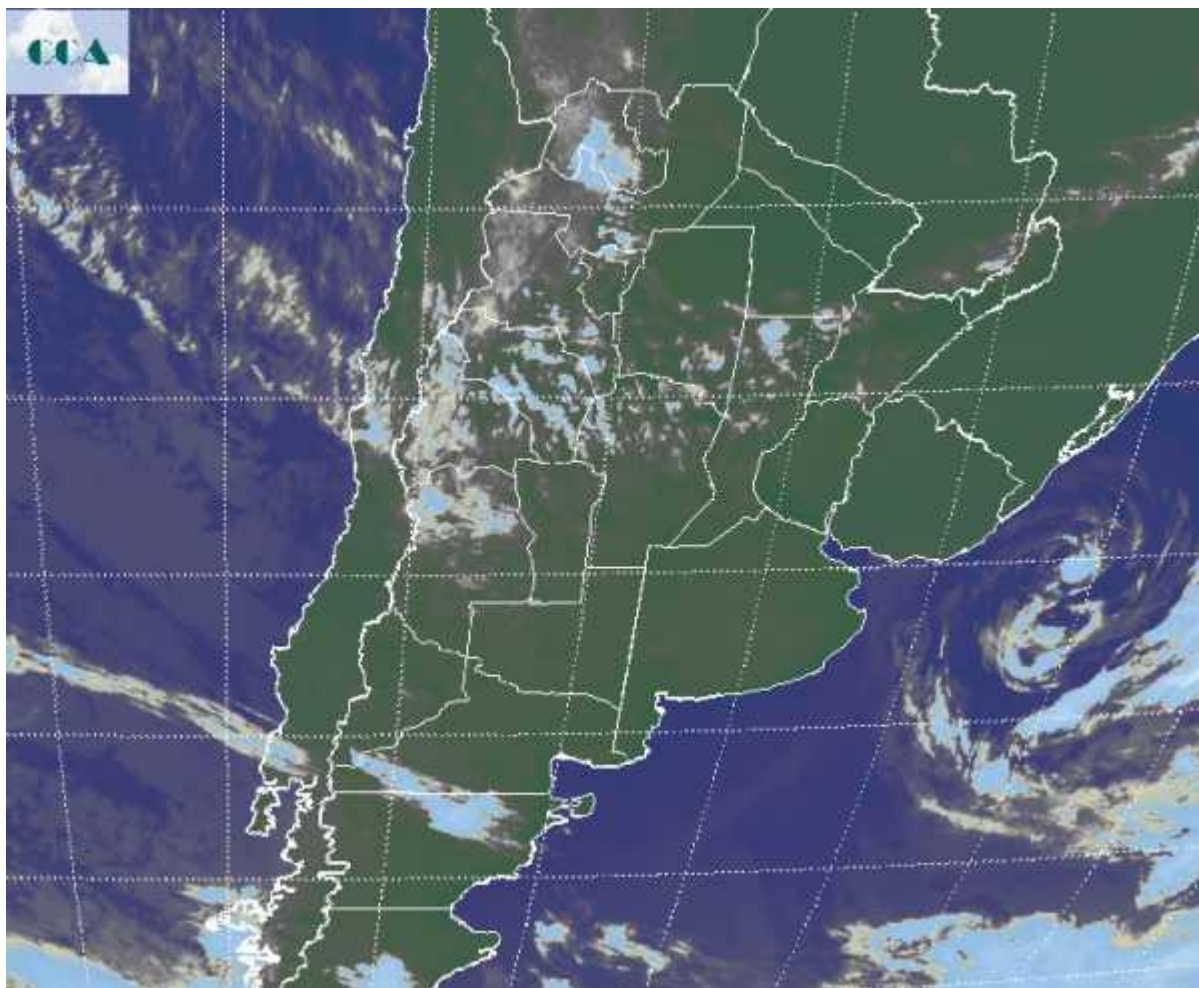

Con el desplazamiento del sistema de baja presión hacia el océano, las condiciones meteorológicas también han mejorado sobre el este de BA. La importante circulación del sur sudoeste impuesta por el pasaje de esta perturbación promovió un importante cambio de ambiente. Dentro de lo previsto, las mínimas han estado por debajo de los 5°C en el centro sudeste de BA, con un sector algo más frío en las inmediaciones de Azul donde no pueden descartarse algunas heladas débiles. El cambio de masa de aire se hizo sentir sobre la franja central, donde las mínimas se ubicaron cercanas a los 9°C, registros que cayeron hasta los 5°C en sectores del sur de SF, vecindades de BA y este de CB. Las temperaturas se



recuperan para el amanecer de mañana. En el recorte de imagen satelital, se aprecian cielos despejados en gran parte de la región pampeana. Algunos pasajes de nubes se observan en el norte de la región, sin que las mismas constituyan señales de precipitación. Sobre el océano, se aprecia la nubosidad que se curva sobre el centro de la baja presión que ha generado el mal tiempo de las jornadas pasadas. El corto plazo plantea la vuelta del tiempo inestable a partir del mediodía del sábado. Los pronósticos ponen al este de BA (mayor probabilidad hacia el norte), SF y ER como los sectores que con mayor probabilidad recibirían algunas precipitaciones. Las mismas pueden comenzar a verificarse a partir de la tarde noche del sábado, moviéndose de sur a norte. Es posible que las lluvias más importantes se concreten sobre el centro de la Mesopotamia y el norte de SF, esto ya en la jornada del domingo. El norte de SF, Corrientes y el norte entrerriano están necesitados de lluvias, con lo cual este pronóstico es favorable. No se espera actividad para el resto de la región pampeana, donde la tendencia marca persistencia de buen tiempo para comienzos de la semana próxima.

