

Imagen Satelital

Fecha: jueves, 15 de abril de 2010

Hora: 07:50

Fuente: CCA

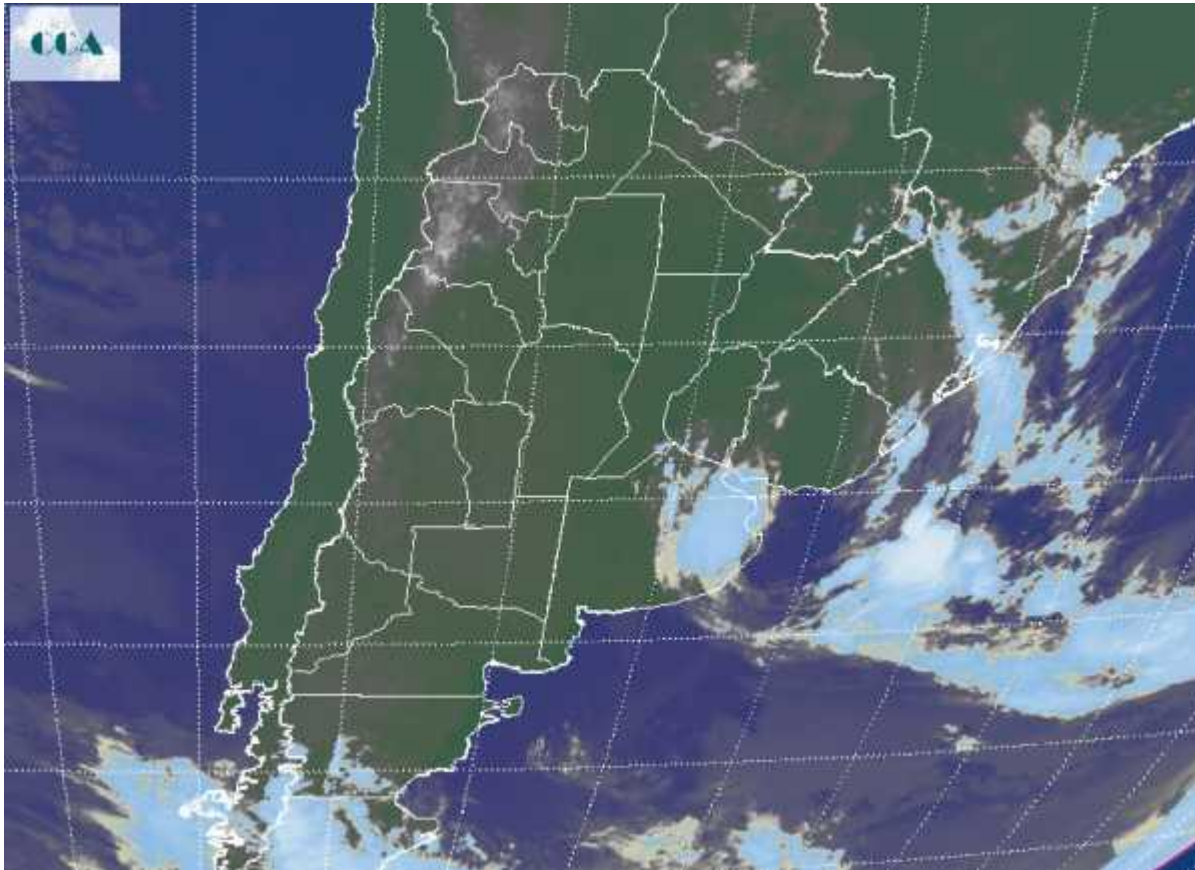

Durante la noche de ayer y la madrugada de hoy, el sistema de baja presión que se había formado sobre el centro de BA, se desplazó a gran velocidad hacia el océano. Esto produjo un rápido mejoramiento en las condiciones del tiempo sobre la franja mediterránea, quedando algo de actividad sobre el este de BA y el sudeste de ER. El corrimiento hacia el mar de este sistema de presión, promueve una fuerte circulación del sector sur sudoeste, la cual además de facilitar la irrupción de aire frío puede generar problemas en la costa bonaerense. Se espera que los vientos sean intensos sobre toda la costa este de BA, superiores a los 50 Km/h. Los vientos se debilitan hacia el interior del territorio bonaerense, pero igualmente serán destacados en su intensidad. En el recorte de imagen satelital se aprecia lo antes descrito. Son buenas las condiciones meteorológicas sobre la mayor parte de la región pampeana, afectando las coberturas nubosas al este de BA principalmente. Se siguen reportando lluvias ligeras y lloviznas desde este sector, tal como sucedió en forma intermitente durante toda la madrugada. Durante todo el día se fortalecerá la entrada de aire frío. Teniendo en cuenta que para la



noche los cielos despejados serán generalizados en toda la región pampeana, el enfriamiento nocturno será importante. No se descartan heladas al sur del Salado bonaerense.

