

Imagen Satelital

Fecha: miércoles, 31 de marzo de 2010

Hora: 07:50

Fuente: CCA

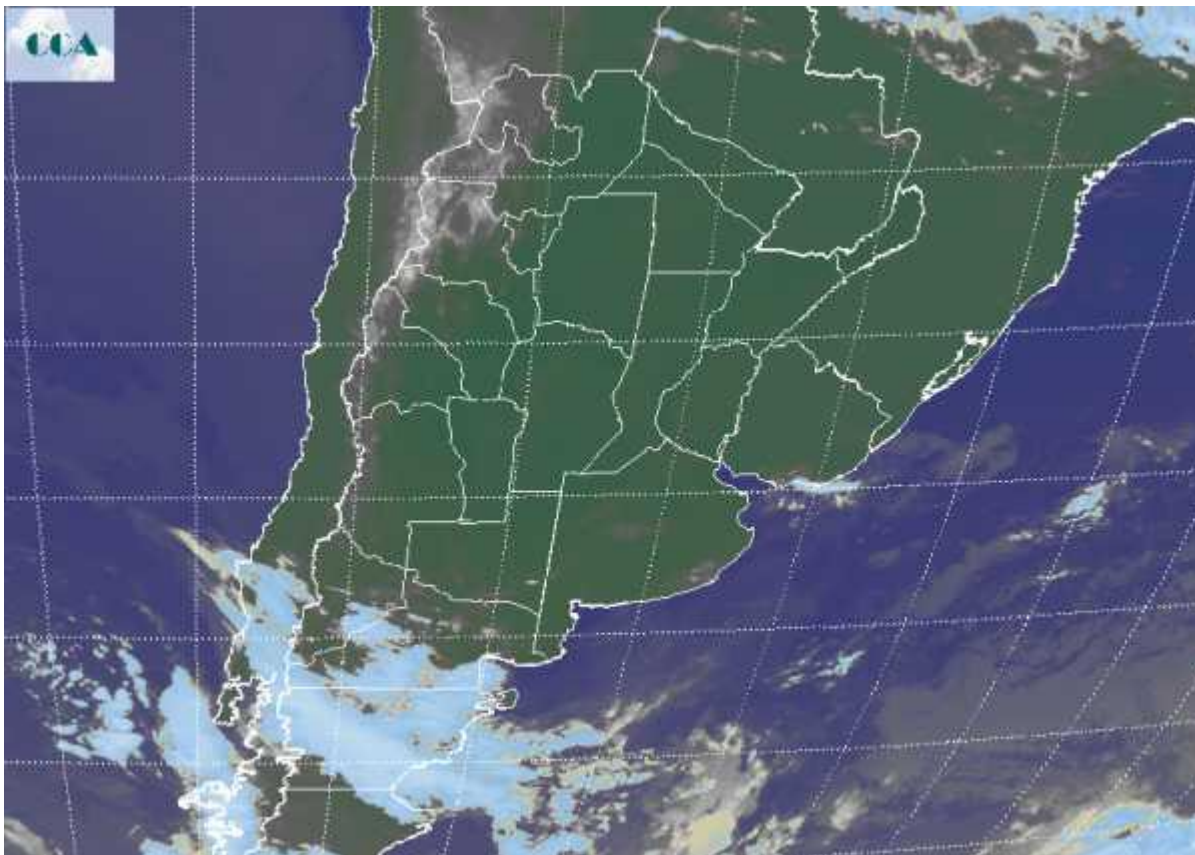

El aire húmedo se mantiene sin cambios en toda la región pampeana. Su presencia se hace más evidente en el sur de BA y LP donde las neblinas, nieblas y lloviznas se generalizan. En este sector no se descarta que a lo largo del día las neblinas se conserven como nubes bajas, con lo cual no se esperan mejoramientos importantes de las condiciones actuales. Las neblinas se repiten en el NEA y el sur de Corrientes, prevaleciendo los cielos despejados y sin que se reporten neblinas en las provincias del centro de la región pampeana. En el recorte de imagen satelital se aprecia tenuemente la nubosidad baja que afecta el sur de la región pampeana. Por otra parte, el frente que avanza sobre la Patagonia se evidencia en coberturas nubosas más homogéneas y desarrolladas. El mismo debería comenzar a afectar el sur de la región pampeana durante la jornada de mañana. Se espera que la jornada de hoy nuevamente presente temperaturas elevadas sobre la franja central y el norte del país. El ambiente se mantendrá húmedo inestable y más fresco en el sur, salvo los sectores donde la cobertura de nubes bajas pueda quebrarse. Allí las máximas crecerán hasta



definir un ambiente cálido, aunque con registros más bajos que los de la franja central. Las lluvias se generalizan del jueves para el viernes en la zona núcleo. Se espera un importante enfriamiento para el sábado, principalmente sobre el sur de BA y sur de LP. No se descartan heladas débiles y de corta duración.

