

Imagen Satelital

Fecha: Lunes, 22 de marzo de 2010

Hora: 07:40

Fuente: CCA

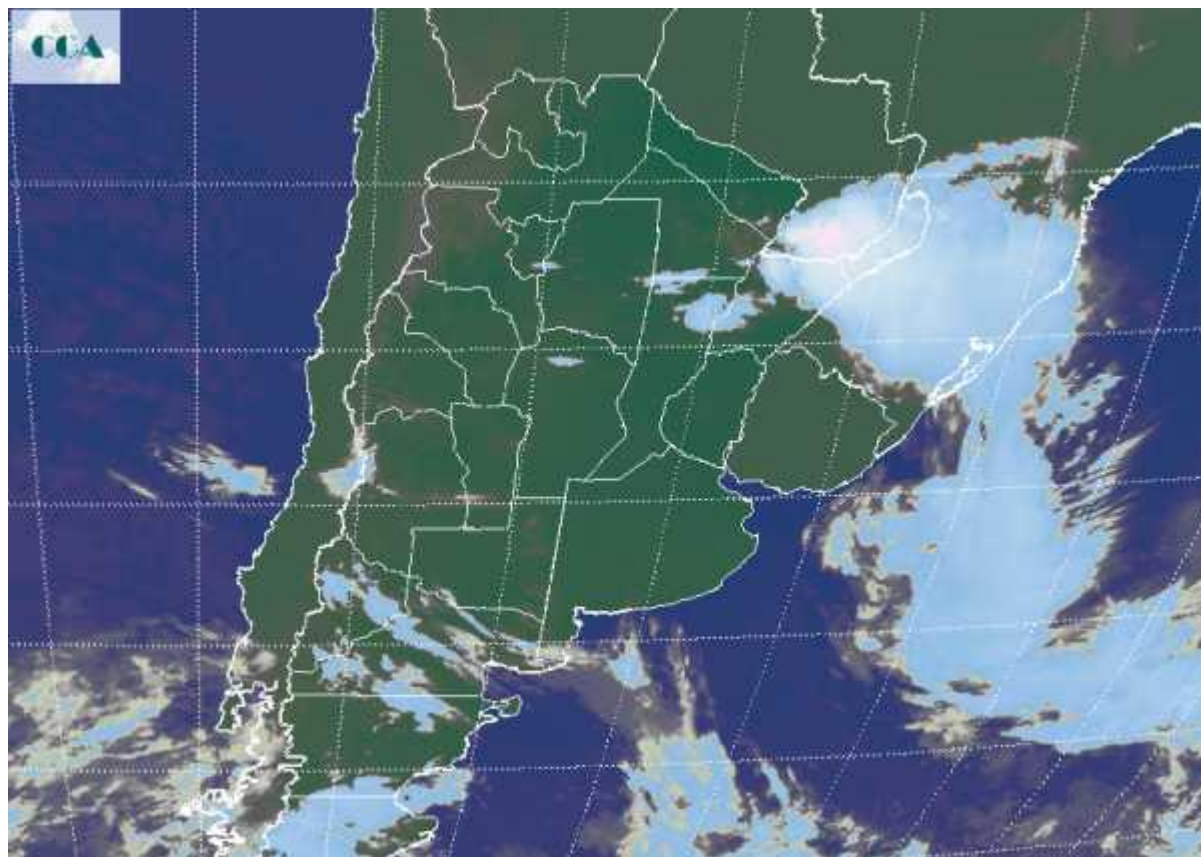

La transición del sábado para el domingo se produjo con un considerable aumento de inestabilidad producto del avance de un sistema frontal que encontró a su paso una masa de aire con importante contenido de humedad. Las lluvias no tardaron en llegar y desde la noche del sábado comenzaron a observarse sobre el sudoeste de BA, para luego trasladarse al centro y sudeste de esta provincia. El paso del frente fue rápido sobre el resto de la región pampeana, generando tormentas acompañada por precipitaciones de intensidad variable sobre el centro este y noreste de la región pampeana. La actividad fue menor sobre la franja mediterránea. El amanecer de la jornada de hoy se ha presentado fresco en la franja central y frío sobre el sur, donde las marcas de temperaturas mínimas han caído hasta los 8°C. Se han reportado nieblas y neblinas desde el este de BA, este de ER y en neblinas dispersas en el este cordobés. En el recorte de imagen satelital claramente se observa el rápido despliegue de la nubosidad generada por el frente hacia el noreste del país. De hecho la actividad más importante se ubica en el sur de Paraguay, aunque las tormentas también afectan el norte



de Corrientes y la provincia de Misiones. Se esperan buenas condiciones del tiempo para los próximos días. A pesar del pasaje de una nueva perturbación por el sur de BA, solo se observarían pasajes de nubosidad de escaso desarrollo con mínimas posibilidades de lluvia. Se esperan amaneceres frescos en las próximas jornadas aunque no hay riesgo de heladas para el sur.

