

Imagen Satelital

Fecha: jueves, 18 de marzo de 2010

Hora: 07:25

Fuente: CCA

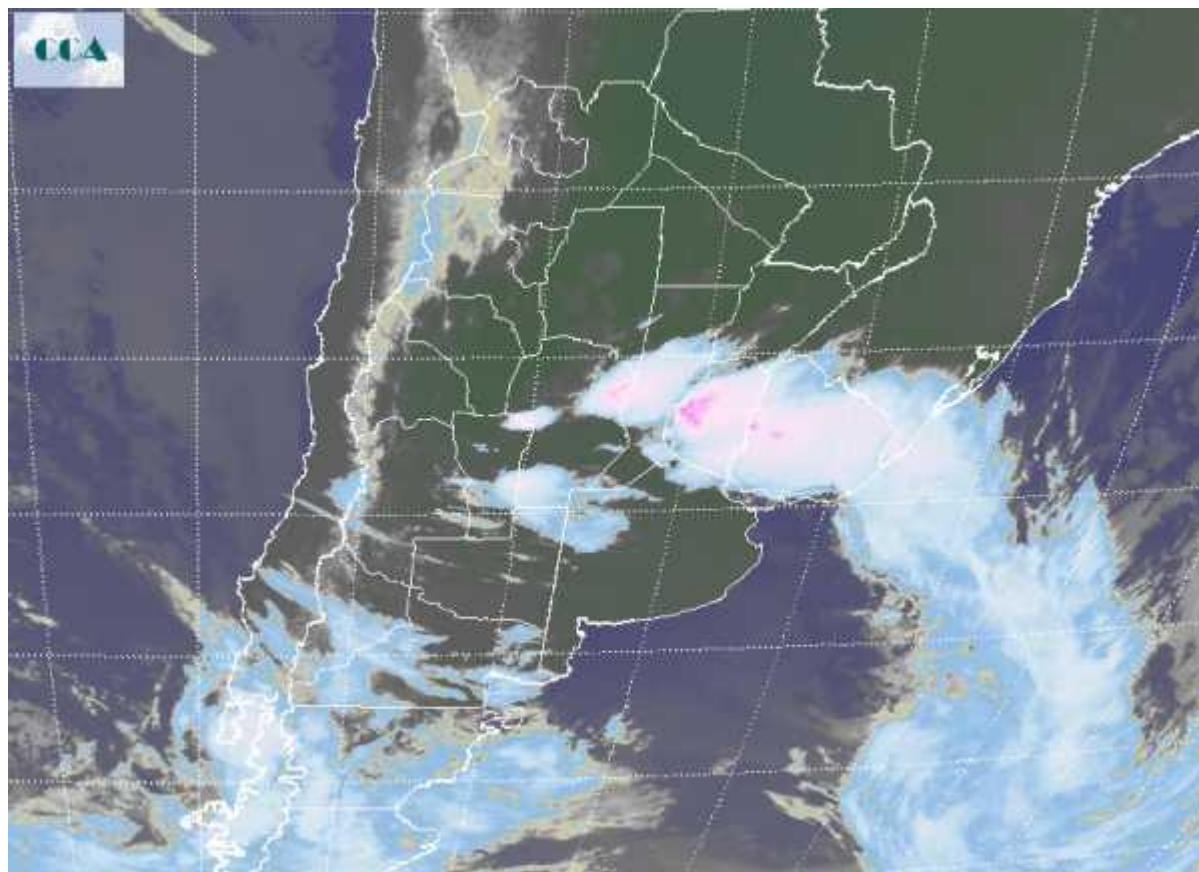

Casi sin cambios respecto de ayer, se mantiene en toda la región pampeana la masa de aire cálido y húmedo. Sobre gran parte de BA, donde ayer se produjeron precipitaciones de variada intensidad, se observan neblinas y bancos de niebla. Las tormentas durante la noche se han ido desplazando hacia el norte, favorecidas por la importante disponibilidad de humedad y el avance del frente. Las temperaturas mínimas reflejan ambiente templado a cálido en el amanecer de hoy, las mismas no han descendido de los 15°C. En el recorte de imagen se aprecia la banda frontal que afecto el centro este del país y Uruguay. Sobre ER y noreste de CB se presentan celdas de tormentas bien desarrolladas que pueden estar dejando precipitaciones copiosas. La curvatura de la nubosidad sobre el océano define la presencia de la baja presión que impulsa el frente. Se espera que las condiciones del tiempo evolucionen favorablemente en el sur, con cielos que se despejan luego de que se rompan las nieblas. Sin embargo sobre el norte de la Patagonia ya aparece una nueva perturbación. La misma se desplazaría hacia el norte en las próximas horas y nuevamente el tiempo tenderá a desmejorar



sobre LP y BA, para luego afectar con nuevas lluvias el centro de la región pampeana. En este comportamiento se detecta un cambio en las condiciones de circulación respecto de la primera quincena del mes: los frentes ya no son bloqueados en su tránsito hacia el norte.

