

Imagen Satelital

Fecha: martes, 16 de marzo de 2010

Hora: 07:50

Fuente: CCA

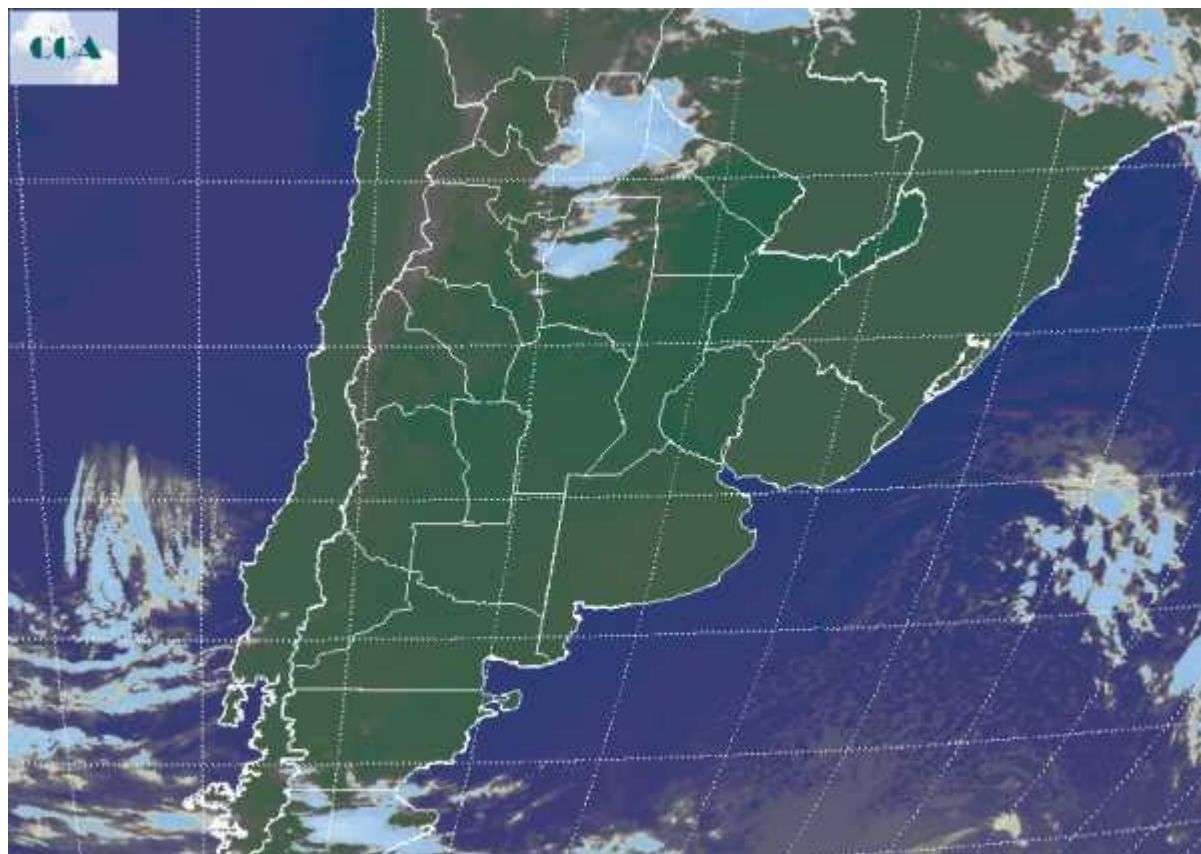

Se han consolidado las condiciones meteorológicas estables que se describían en el informe de ayer. El amanecer fresco sobre la zona central se vuelve frío sobre el sur de la región pampeana, con un enfriamiento peligroso en sectores del sudeste de BA. En el corredor Azul Tandil, las temperaturas mínimas han descendido hasta registros cercanos a los 2°C, sin que pueda descartarse que los mismos hayan llegado a cero a nivel de suelo. En los bajos puede haberse registrado alguna helada débil. Sobre el norte de la región pampeana y el norte del país, se mantiene una masa de aire con mayor contenido de humedad y más cálida. En el recorte de imagen satelital, se aprecia la vasta extensión que toma la zona donde dominan los cielos despejados. Las principales zonas agrícolas del sudeste de Sudamérica están influenciadas por sistema de presión y en general no se observan perturbaciones en altura que puedan generar inestabilidad. El tiempo se mantendrá bueno hasta que comience a avanzar desde el norte de la Patagonia un nuevo sistema frontal. Esto se observaría en la tarde del miércoles. El mismo tendrá paso rápido y si bien es posible que a su paso vaya dejando



precipitaciones, no se esta previendo que las mismas sean de importancia. Es posible que las mínimas de hoy sobre el sudeste hayan sido las más bajas de esta irrupción de aire frío, sin embargo se espera otro amanecer frío para mañana.

