

Imagen Satelital

Fecha: miércoles, 10 de marzo de 2010

Hora: 07:40

Fuente: CCA

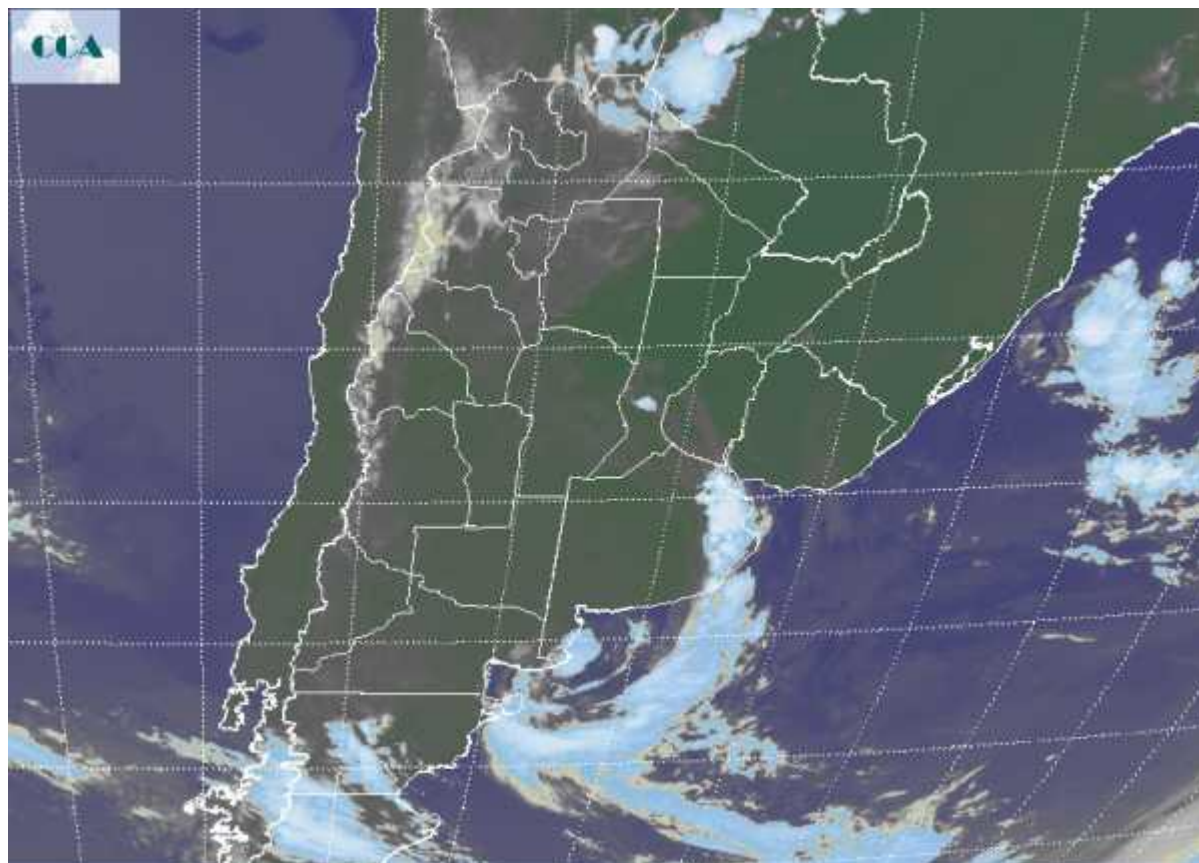

Durante la noche de ayer y la madrugada de hoy, se han desplegado coberturas nubosas sobre el centro y este de BA. Las mismas pueden haber dejado precipitaciones ligeras y solo en forma puntual algunas lluvias más copiosas. Sobre las provincias del centro se presentan coberturas de nubes bajas y se reportan nieblas y neblinas, sin que la masa de aire dominante se haya modificado sustancialmente en este sector. La provincia de LP, el sur de SL y zonas del oeste de BA son las que han incorporado con mayor facilidad el aire más frío, llegando las temperaturas a descender hasta los 13°C. Con un lento desplazamiento del sistema de baja presión hacia el este se van cumpliendo las previsiones. Lo que resta de mal tiempo solo afectará el este y el sur de BA, con pasajes de nubosidad y alguna lluvia ligera. La baja presión no afectará el noreste de la región pampeana y otras zonas productivas del norte o los países vecinos. Se espera la continuidad en esta vasta región del aire cálido y húmedo, pero sin precipitaciones. En el recorte de imagen satelital la curvatura que toma la nubosidad indica la circulación del viento predominante. De este modo es claro entender porque



el aire frío ha ingresado con mayor efectividad por la provincia de LP. Teniendo en cuenta que la baja presión se desplazará hacia el este en las próximas horas, el cambio de masa de aire solo se hará sentir ligeramente en la franja central. Para el sur de BA el amanecer del viernes puede ser frío con marcas que caen hasta los 8°C.

