

Imagen Satelital

Fecha: viernes, 05 de marzo de 2010

Hora: 07:30

Fuente: CCA

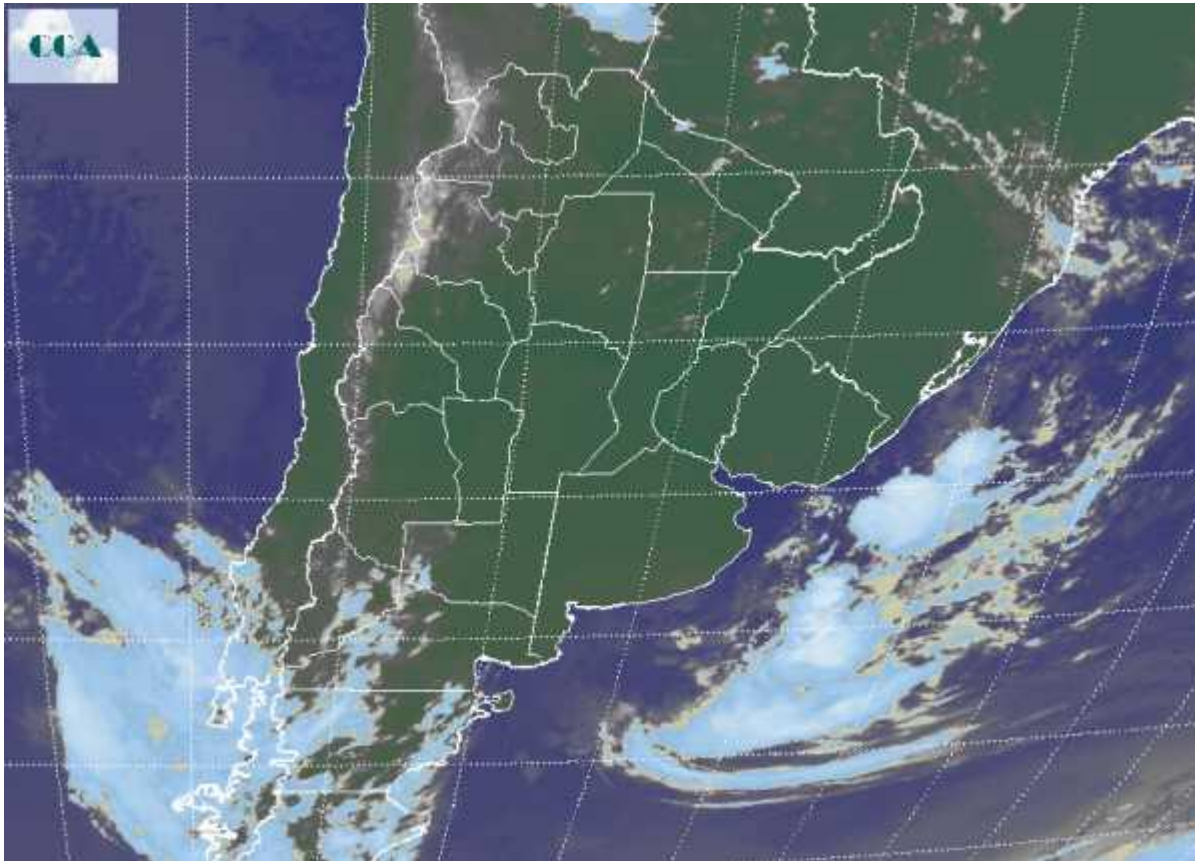

Si bien el amanecer de hoy ha resultado más fresco que el de ayer en el sur de la región pampeana, las temperaturas mínimas no han descendido de los 15°C. La circulación del sur sudeste ha reciclado aire templado y húmedo sin aportar aire frío. Se espera que con modificaciones ligeras esta masa de aire se sostenga durante los próximos días. Algunas nieblas y neblinas se han reportado sobre el este de BA y la Mesopotamia. En el recorte de imagen satelital se aprecia un significativo dominio de cielos con escasa nubosidad. Aparecen sobre sectores del NEA y el NOA algunas coberturas de nubes bajas, que interrumpen los cielos despejados que dominan la región pampeana. Sobre el sur de Chile se observa la cobertura nubosa asociada al avance de un nuevo sistema frontal. Es altamente probable que el mismo no logre avanzar sobre la región pampeana debido a que la circulación de aire bloqueará su paso hacia el norte. Por lo tanto, es de esperar que esta perturbación se mueva hacia el océano luego de atravesar la Patagonia. Solo los partidos costeros del sur pueden presentar aumento de nubosidad y una baja posibilidad de precipitaciones durante el sábado. A pesar de que



el aire húmedo mantendrá su presencia en la región pampeana, por el momento no se avizoran perturbaciones capaces de generar sistemas precipitantes. Esta condición podría proyectarse a gran parte de la semana próxima.

