

# Imagen Satelital

Fecha: viernes, 26 de febrero de 2010

Hora: 08:30

Fuente: CCA

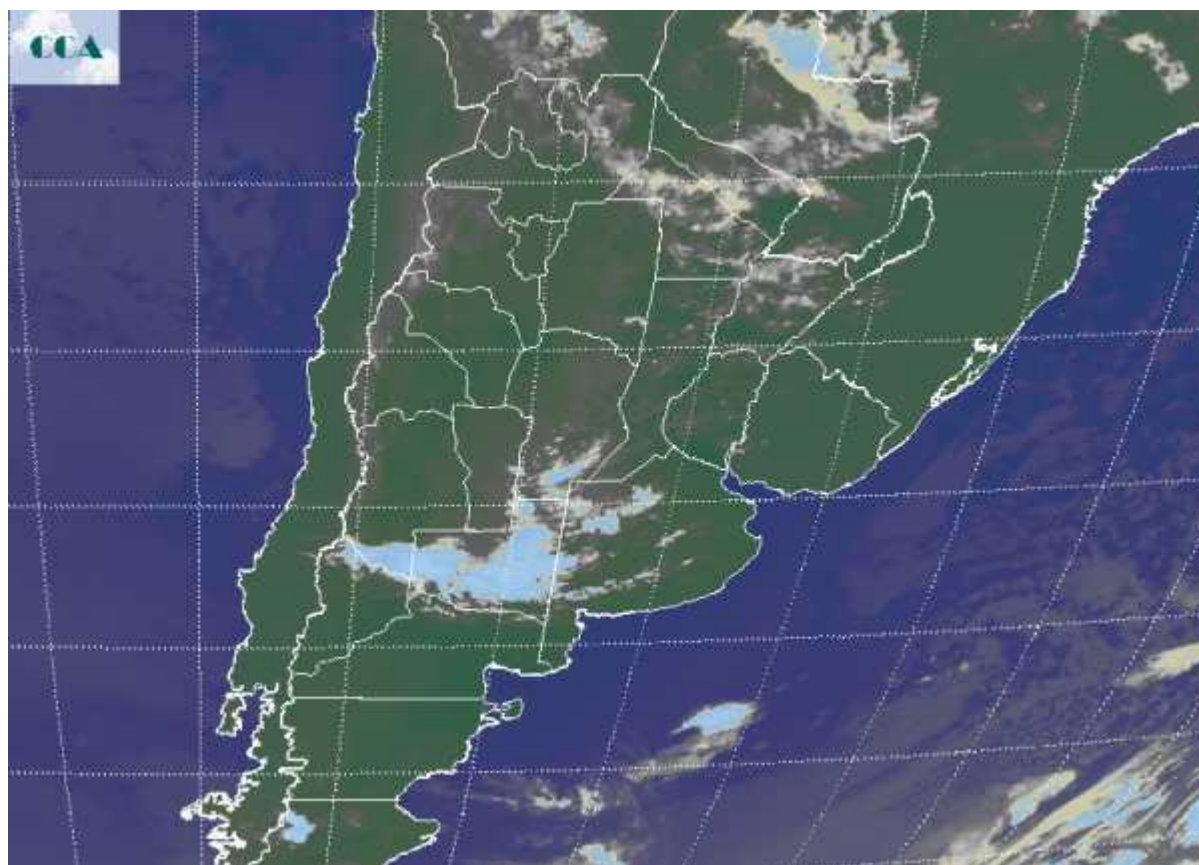

La jornada de hoy ha repetido el amanecer frío sobre el sur de la región pampeana, con mínimas ligeramente más cálidas que las de ayer. Este comportamiento se repite en la franja central del país con un crecimiento más importante de los registros térmicos. Sobre gran parte del este de BA y la Mesopotamia se han estado reportando neblinas, que rápidamente se están dispersando. La masa de aire que se ha establecido es muy seca respecto de la que dominó la mayor parte del mes de febrero. Esto garantiza una continuidad del buen tiempo, más allá del despliegue de eventuales coberturas nubosas. Las mismas son generalizadas sobre CB e incluso son más desarrolladas en LP, pero no se perfilan precipitaciones asociadas a estas coberturas. Es posible que la nubosidad se proyecte hacia el este generando variabilidad en el aspecto del cielo. En el recorte de la imagen satelital se aprecia el despliegue de estas coberturas nubosas. Es posible que sobre el extremo noreste del país y en la zona agrícola de Paraguay se observen algunas lluvias ligeras. Para la mayor parte de las regiones agrícolas del país, el estado del tiempo se mantendrá bueno, libre de



precipitaciones y con progresivo aumento de la temperatura desde el domingo. También aumenta la humedad a partir de entonces, pero por el momento no se perfila la vuelta de las precipitaciones. Esta situación tiene alta probabilidad de concretarse hasta por lo menos el jueves de la semana próxima, pudiendo incluso extenderse hasta completar toda la primera semana de marzo.

