

# Imagen Satelital

Fecha: martes, 09 de febrero de 2010

Hora: 08:30

Fuente: CCA

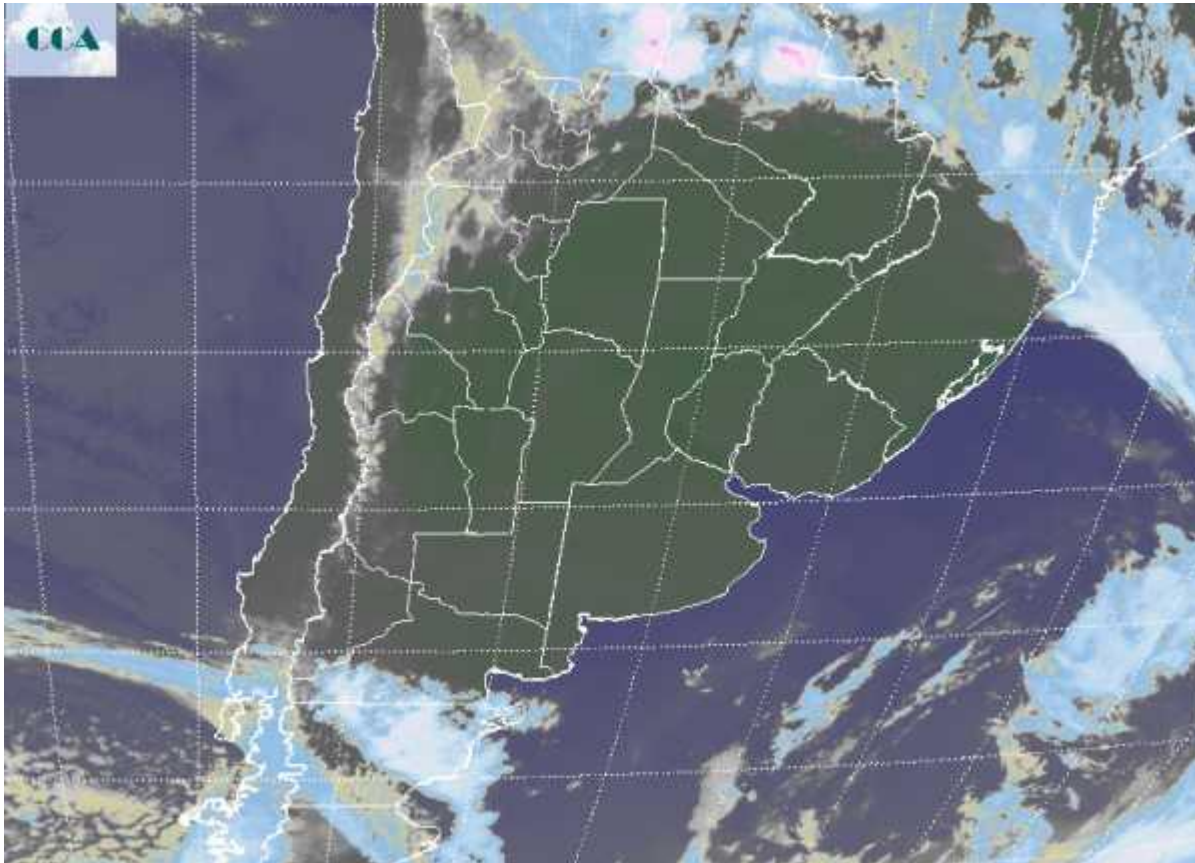

Buenas condiciones del tiempo dominan en todas las zonas agrícolas principales del país. El sudeste de BA se mantiene como el sector más fresco con mínimas que han descendido hasta los 16°C. Algunas nieblas y neblinas se reportaban temprano sobre la región Mesopotámica y en forma más dispersa sobre el norte de BA, SF y este de CB. Luego de varias jornadas dominadas por condiciones meteorológicas muy inestables, el sistema frontal rompió su estacionalidad y se desplazó hacia el norte. La imagen satelital permite apreciar con claridad esta situación: el arco de nubosidad se observa muy corrido hacia el norte incluso saliendo ya de la zona agrícola principal de Paraguay. Los cielos se presentan despejados en la mayor parte del país, exceptuando el centro sur de la Patagonia y sectores del NOA. La nubosidad que se observa sobre el centro de la Patagonia, evidencia el avance de un nuevo sistema frontal. Se estima que el mismo comience a afectar el sur de la región pampeana desde mañana, estimándose que las condiciones del tiempo desmejoran sobre la franja central hacia la noche o cambiando para el jueves. El sur de la región pampeana no tendrá



demasiado tiempo como para reincorporar humedad en capas bajas, por lo tanto nos se están previendo lluvias de importancia para este sector. Las posibilidades de precipitaciones más copiosas crecen al desplazarnos hacia la franja central.

