

# Imagen Satelital

Fecha: Lunes, 08 de febrero de 2010

Hora: 08:30

Fuente: CCA

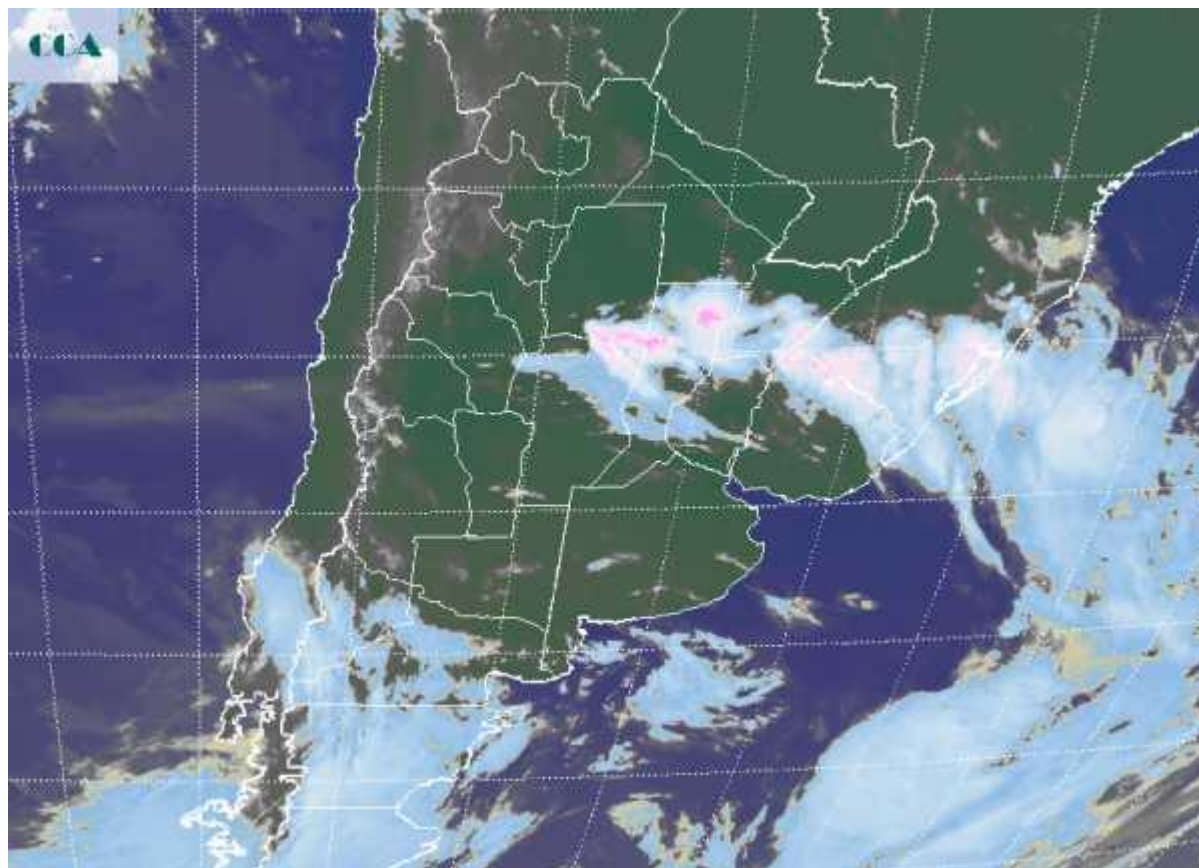

Durante el fin de semana se observaron lluvias de importante cobertura, principalmente sobre las provincias del este de la región pampeana. Desde la tarde del domingo se ha venido observando un alivio en las condiciones ambientales debido al cambio de masa de aire, esto se ha notado en el registro de temperaturas mínimas las cuales han regresado a valores inferiores a los 20°C. Se han reportado nieblas y neblinas sobre ER, el sur de SF, norte de BA y sudeste de CB. En forma lenta el sistema frontal esta rompiendo su estacionalidad y se va desplazando hacia el noreste del país. En el recorte de imagen satelital se aprecia un mayor grado de actividad atmosférica evidente en el arco de nubosidad que desde el noreste de CB se extiende hasta el sur de Brasil. Es variada la intensidad de las celdas que allí se están desarrollando. Se espera que estas condiciones del tiempo avancen sobre el NEA durante el resto del día y el martes. Tras el pasaje frontal, las condiciones del tiempo se mantendrán estables hasta la jornada del miércoles. Para entonces se espera que vuelva a reposicionarse el aire húmedo e inestable sobre la franja central. Es posible que las condiciones se



mantengan más estables sobre el sur. El alivio ambiental es temporario, las máximas y la humedad vuelven aumentar a partir de mañana.

