

# Imagen Satelital

Fecha: Lunes, 01 de febrero de 2010

Hora: 08:00

Fuente: CCA

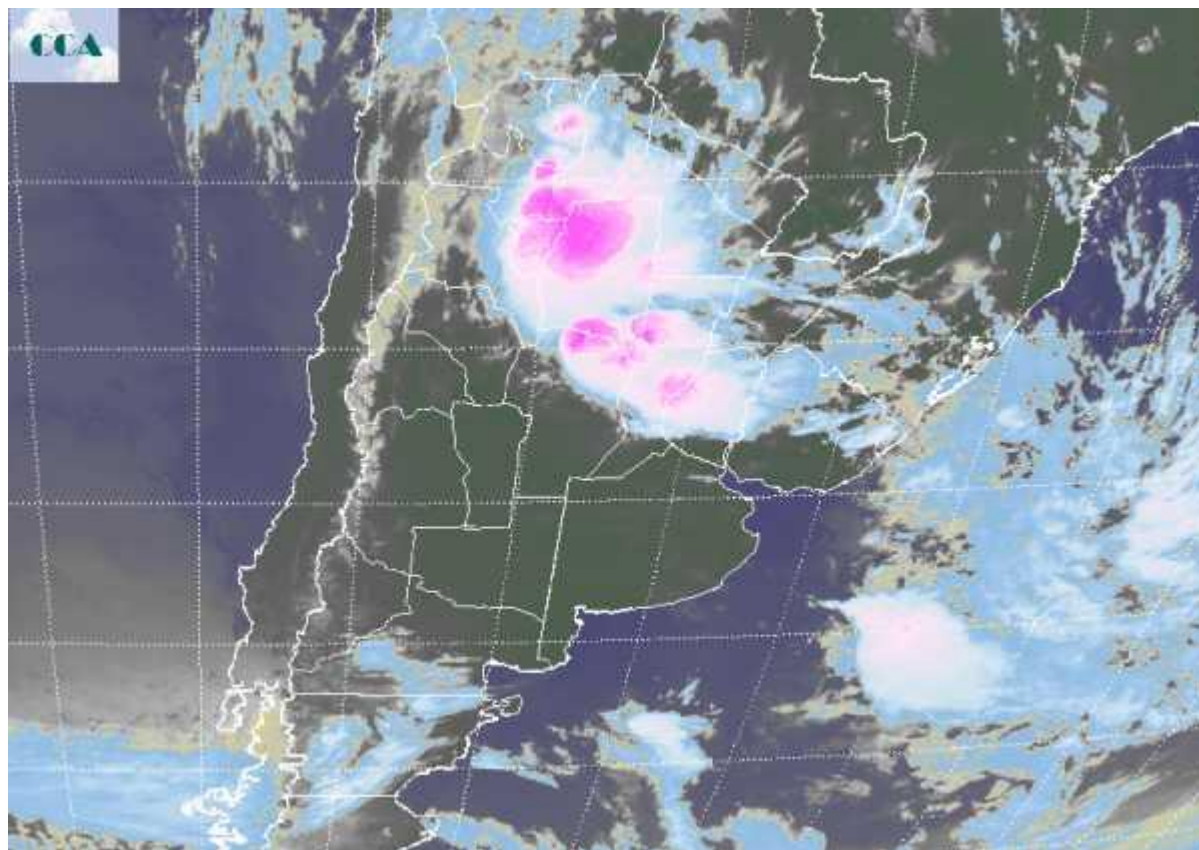

Se fortalece la presencia de aire cálido y húmedo en toda la región pampeana y el norte del país. Se están reportando tormentas con diverso grado de actividad y en muchos casos acompañadas de precipitaciones, dentro de una franja que desde el NOA se despliega hasta el centro de la provincia de ER. En gran parte de la región pampeana se han observado nieblas y neblinas, las cuales aún persisten con variada afectación de la visibilidad. Las temperaturas mínimas se han mantenido elevadas a pesar de que se ha observado un ligero alivio en las condiciones ambientales, principalmente en el centro norte del país. En el recorte de imagen satelital, se aprecian las tormentas que se encadenan formando un amplio abanico que desde el NOA se alternan hasta el centro de ER. El sistema frontal que promueve esta actividad se mantendrá estacionario en el noreste de la región pampeana y el norte del país, para retroceder luego como frente caliente. Se espera que el tiempo se mantenga muy inestable en estos primeros días de febrero. Es muy probable que se



observen precipitaciones de importancia en el este de la zona núcleo a lo largo de las próximas jornadas. Las lluvias también llegarían al resto de la región pampeana pero con menos eficiencia en la oferta de agua.

