

Imagen Satelital

Fecha: jueves, 07 de enero de 2010

Hora: 08:30

Fuente: CCA

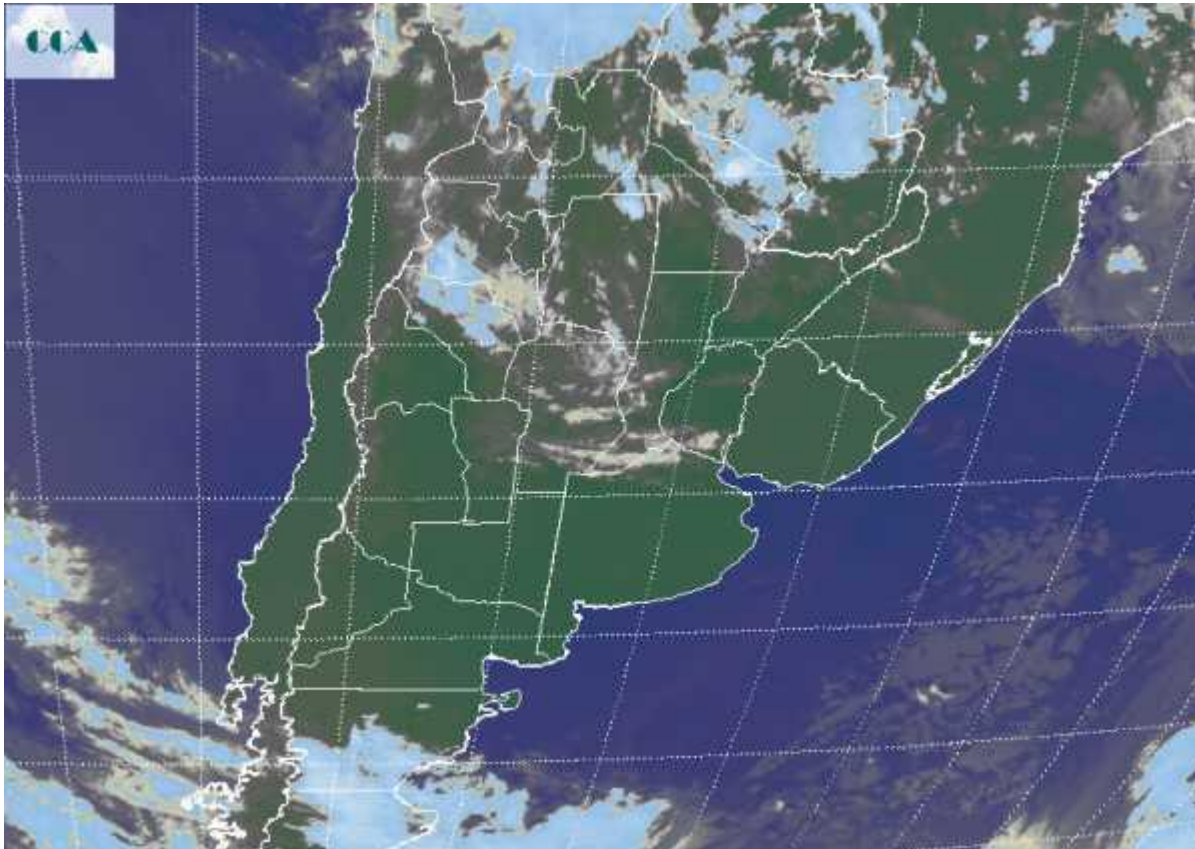

Durante el transcurso del miércoles se ha consolidado el cambio de masa de aire en la mayor parte de la región pampeana, favoreciendo la reducción de la humedad ambiente y promoviendo condiciones meteorológicas más estables. La circulación predominante del sector sur o sus variantes, facilitaron que esta condición alcance hasta el norte de la región, habiéndose registrado hoy un amanecer fresco en gran parte de la franja central. No llama la atención que el sudeste de BA se destaque como el sector más frío, donde en algunas localidades las mínimas cayeron al intervalo de 6°C a 7°C. En el recorte de imagen satelital se observan coberturas nubosas de escaso desarrollo que desde el NOA descienden hasta alcanzar el sur de SF y las vecindades del norte de BA. Es muy poco probable que llueva a partir de estas coberturas nubosas. Sobre LP y el resto de BA, como así también gran parte de la Mesopotamia predominan los cielos despejados. El estado del tiempo evoluciona libre de precipitaciones hasta entrada la semana próxima. Se espera que el ingreso de humedad se fortalezca a partir del fin de semana y nuevamente se configure un escenario propicio



para el regreso de las lluvias durante los primeros días de la semana próxima. Las máximas crecen rápido a partir de mañana.

