

Imagen Satelital

Fecha: Lunes, 04 de enero de 2010

Hora: 08:30

Fuente: CCA

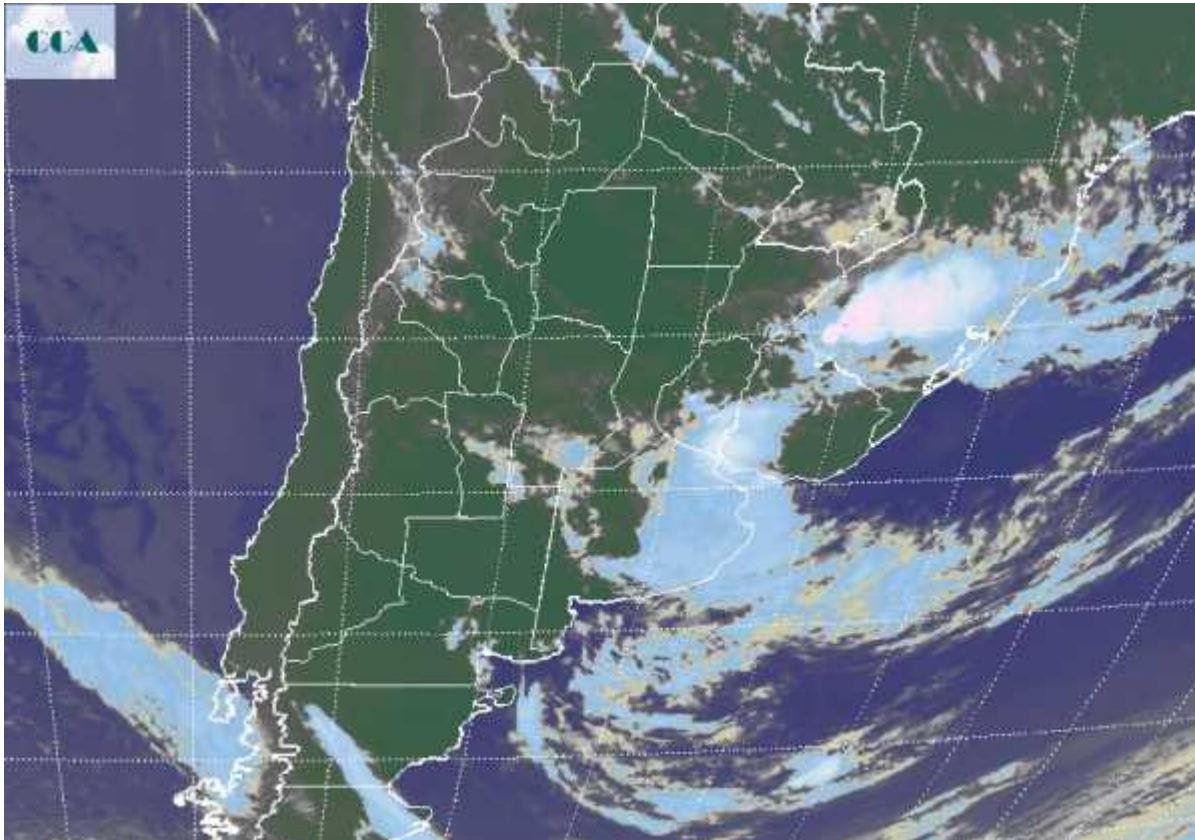

Con el reposicionamiento de una masa de aire de origen tropical, las primeras jornadas del año se presentan con registros de temperatura propios de la época y con tiempo inestable hasta mediado de semana. Se han estado reportando lluvias ligeras desde el norte de BA, con algunas lloviznas que también se observan en el sur de CB, sector que ha mostrado nieblas y neblinas, fenómeno que se extendió al sur de SF, norte de LP y noroeste de BA. En el recorte de imagen satelital, se aprecian las principales coberturas recostadas sobre el este, sin embargo solo en sectores muy reducidos se observan nubes con desarrollos destacados. Las nubes con toques más importantes, las de mayor desarrollo vertical, se ven desplazadas hacia el sur de Brasil. Posiblemente estas comiencen a observarse sobre el NEA y el norte del país en general a lo largo del día. Para la franja central del país, no se descartan precipitaciones para el resto de la jornada de hoy, sin embargo las mismas no serían destacadas. La actividad lograría concretarse en lluvias más copiosas en la jornada del miércoles posiblemente llegando a comienzos del jueves. Para el sur de la región pampeana, se esperan



cielos con cobertura nubosa variable y lluvias eventuales de bajos registros. Durante las próximas tres jornadas pueden aparecer algunos chaparrones copiosos sobre LP y oeste de BA.

