

Imagen Satelital

Fecha: martes, 29 de diciembre de 2009

Hora: 08:20

Fuente: CCA

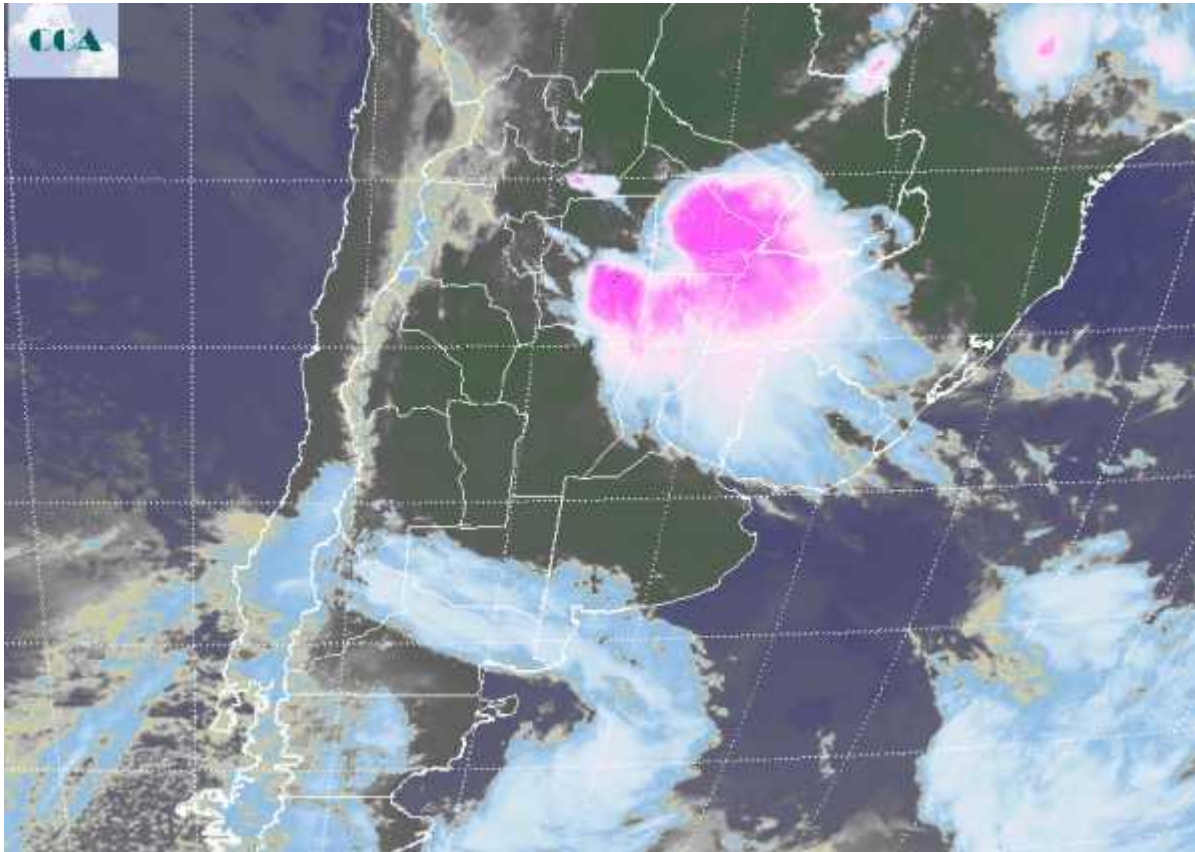

Si bien sobre el este de la franja central se mantienen algunas coberturas nubosas, el mal tiempo se ha desplazado hacia el noreste del país. Se han reportado bancos de nieblas y neblinas desde la mayor parte del este de BA, sur de SF y parte de CB. La humedad remanente y un ligero enfriamiento nocturno generaron el fenómeno que se fue disipando con el aumento de la insolación. El cambio de masa de aire no es contundente, pero las condiciones ambientales son más secas que en las jornadas previas. En el recorte de imagen satelital, se aprecian importantes tormentas agrupadas principalmente sobre el NEA. El sudeste de Santiago, norte de SF, gran parte del Chaco y Corrientes están siendo afectados por el avance del frente que encuentra aquí una masa de aire muy húmedo y fácil de inestabilizar. Es posible que durante el día el mal tiempo gane espacio hacia el NOA, pero en principio la actividad más importante se restringe al NEA. La foto permite apreciar la definición de una nueva zona frontal sobre el sudoeste de la región pampeana. Sin embargo, por el momento la misma se verá imposibilitada de avanzar hacia el norte debido a la zona de alta presión que



se instaló en la provincia de BA. Se espera entonces que las buenas condiciones meteorológicas se vayan afianzando al menos durante estas últimas jornadas del año. Es posible que las precipitaciones regresen durante la jornada del viernes. Para mañana se espera un amanecer frío en el sur sudeste de la región pampeana. Las mínimas pueden caer por debajo de los 10°C, marca que se ubica bastante por debajo del valor normal para la época.

