

Imagen Satelital

Fecha: viernes, 11 de diciembre de 2009

Hora: 07:50

Fuente: CCA

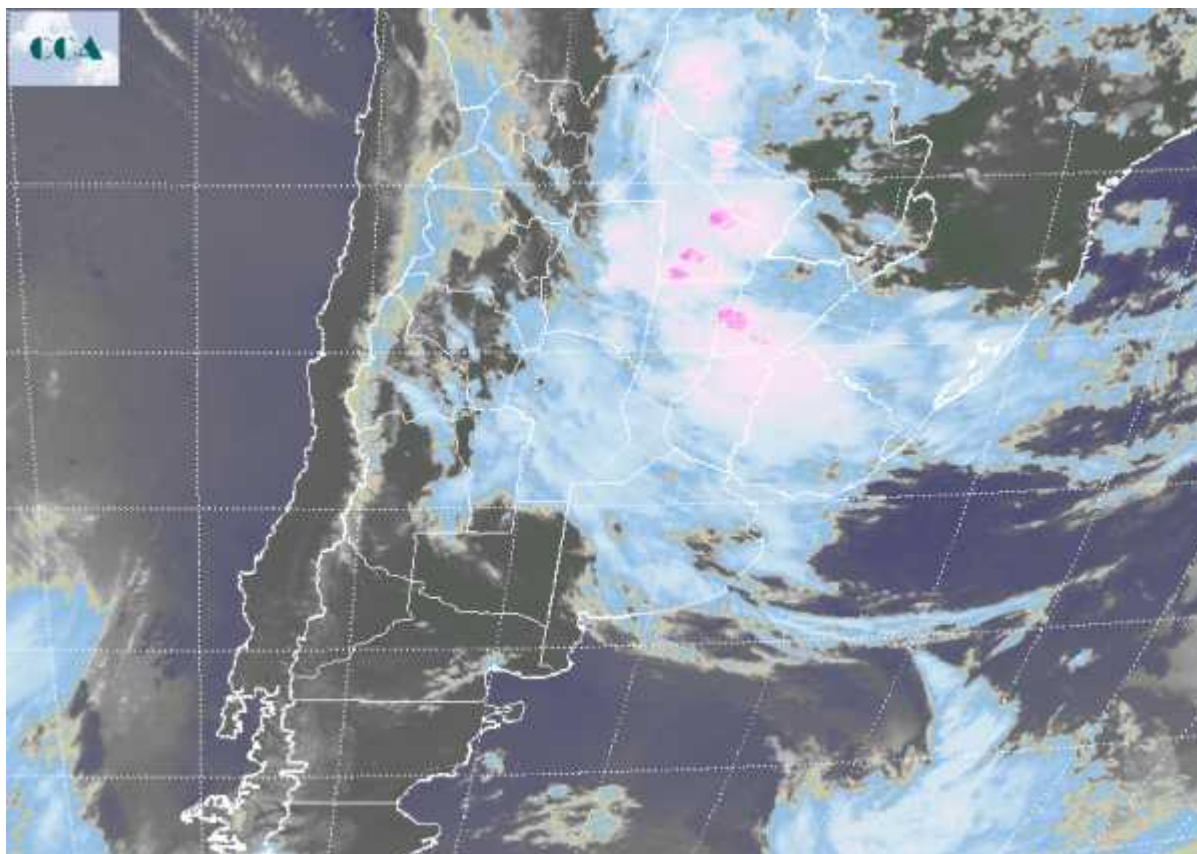

Sin que se haya observado un cambio importante de masa de aire, el avance de un sistema frontal ha generado un importante despliegue de coberturas nubosas. A pesar de que sobre BA ya se observa una rotación del viento al sector sudeste las temperaturas mínimas no han descendido más allá de los 16°C, incluso sobre el sur. En el recorte de imagen satelital se aprecia como las mejores condiciones para el desarrollo vertical de la nubosidad se ubica en el centro de la Mesopotamia, norte de SF, Chaco y Formosa. Desde la zona se están reportando tormentas de variada intensidad, mientras que claramente la actividad decrece en cuanto a la eficiencia de promover precipitaciones hacia el sur y hacia el oeste. De todas maneras ya ha habido reportes de lluvias ligeras y lloviznas desde el norte de BA, centro sur de SF y CB. Se espera que durante el transcurso del día, las condiciones meteorológicas comiencen a mejorar sobre el sur y se afiance la circulación del este sudeste. El mal tiempo se mantendría sobre las provincias del centro de la región pampeana, y principalmente sobre el noreste de la región pampeana. Hacia el fin de semana el tiempo mejora en toda la



región, quedando algunas precipitaciones en el extremo noreste del país. La inestabilidad con posibles precipitaciones regresa el domingo sobre el sur de BA.

