

Imagen Satelital

Fecha: miércoles, 02 de diciembre de 2009

Hora: 08:30

Fuente: CCA

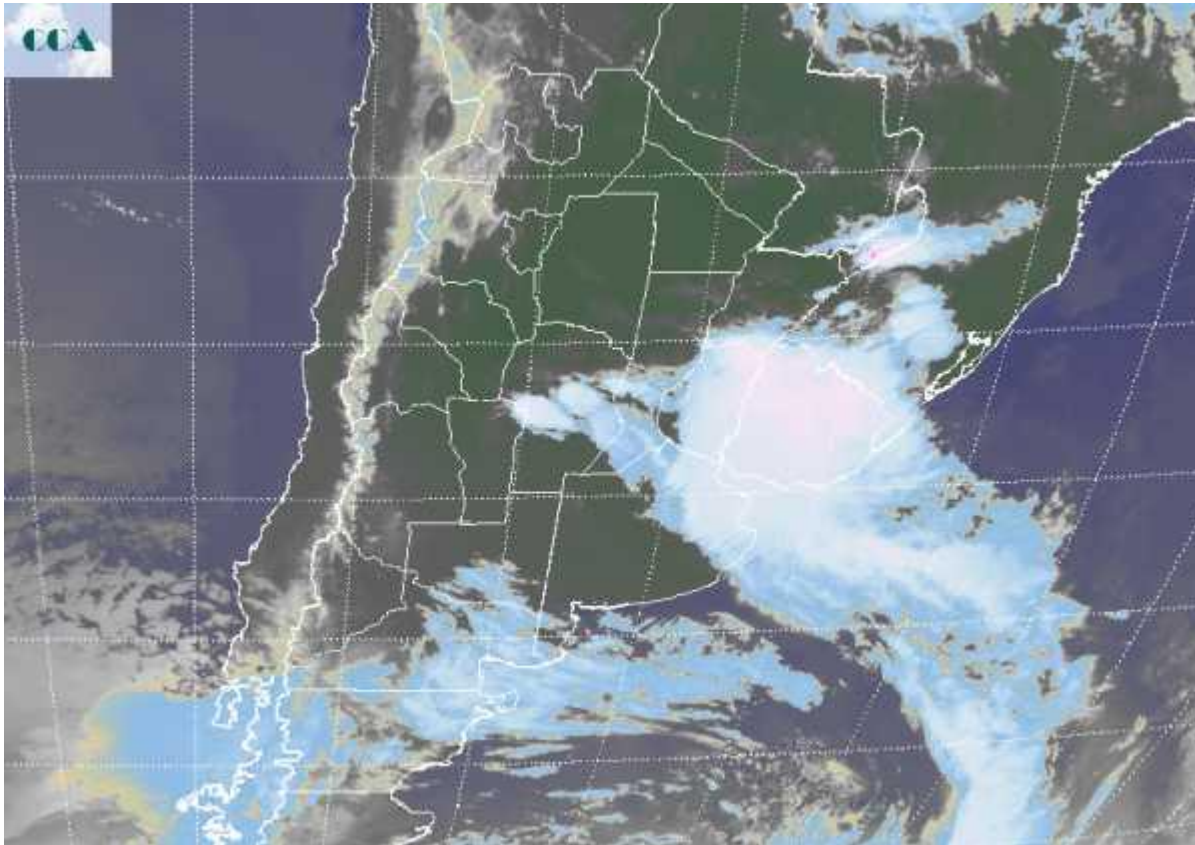

El avance de un sistema frontal durante las últimas horas del martes ha generado más actividad que la prevista. Claramente la misma se ve potenciada sobre el centro este de la región pampeana, zona que no necesita precipitaciones. Desde la tarde de ayer comenzaron a observarse tormentas sobre el sudeste de BA. Las temperaturas mínimas nuevamente se observan por encima de los 14°C, incluso en el sur, esto evidencia la persistencia del aire cálido y húmedo. Lamentablemente se están reportando tormentas desde todo el este entrerriano y sur de Corrientes. También se reportan algunas precipitaciones en el centro de CB. En el recorte de imagen satelital se presenta la banda nubosa asociada al avance del frente. La baja presión que impulsa este sistema de mal tiempo, se ubica bien al sur sobre la costa Patagónica. A medida que el frente se desplace hacia el este noreste, se observará una rotación de los vientos al sector sur sudoeste. Esto afectará principalmente el sur de la región pampeana, esperándose que los amaneceres de mañana y el viernes vuelvan a ser fríos. No se espera que las marcas descendan a valores de heladas, sin embargo los registros oscilarán en torno de los 5°C. Sobre el sudoeste entrerriano, el noreste de BA y el sur de SF, las condiciones del tiempo



mejoran alternado sol con coberturas nubosas. El tiempo para el avance de cosecha en esta zona, no está siendo tan bueno como lo previsto al inicio de semana.

