

# Imagen Satelital

Fecha: viernes, 27 de noviembre de 2009

Hora: 07:50

Fuente: CCA

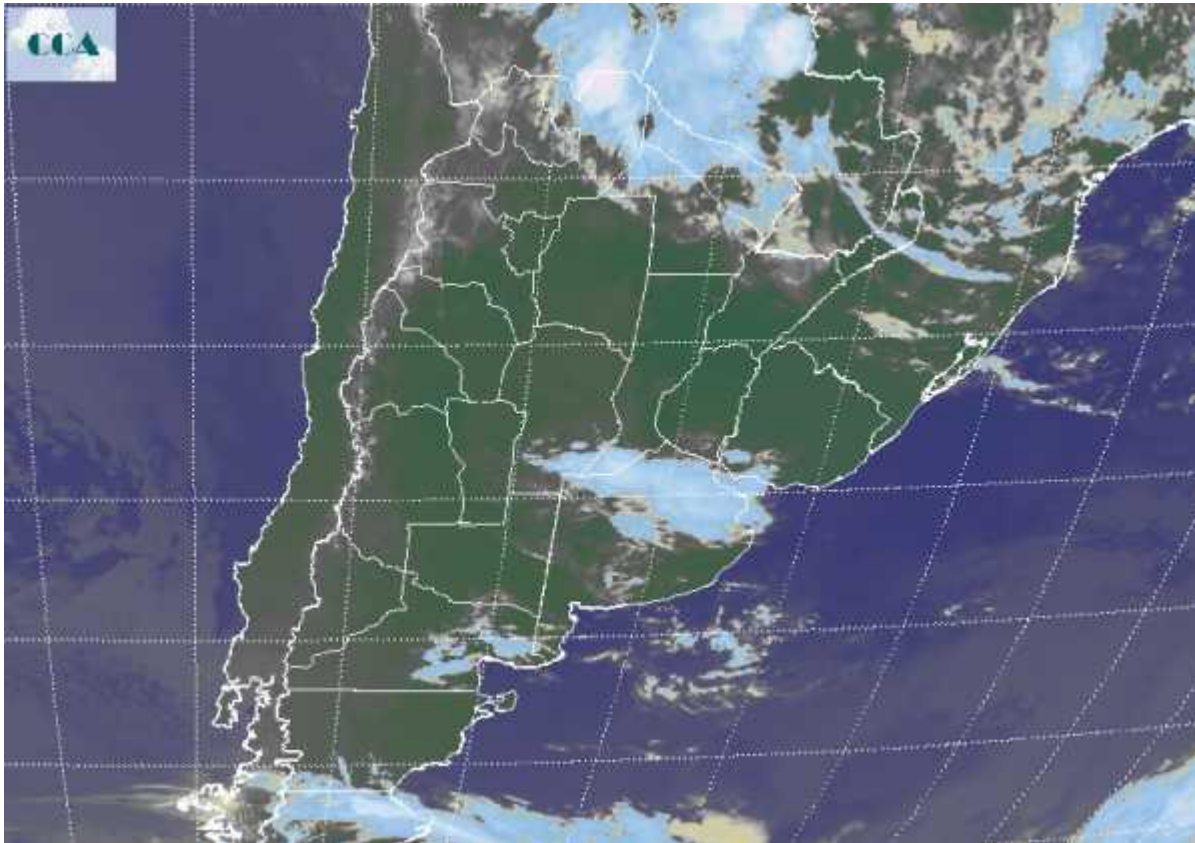

Sobre el sur de la región pampeana el comienzo de la jornada de hoy presenta temperaturas mínimas más frescas que se adecuan al comportamiento esperado para la época, sin embargo al norte de la cuenca del Salado persiste la masa de aire cálido y húmedo lo cual genera un marcado cambio de ambiente. La humedad sigue concentrada sobre el centro este y noreste de la región pampeana, el resto de la Mesopotamia y el este del NEA. Esta distribución define la zona con mayor potencial de continuar recibiendo precipitaciones hasta el comienzo de la jornada del lunes. En el recorte de imagen satelital se aprecian coberturas nubosas desarrolladas en la mayor parte del norte de BA y el sudeste de CB. Nubosidad baja, se despliega sobre CB y parte del NOA, con pocas posibilidades de generar precipitaciones de importancia. Durante el resto del día es el norte de BA la zona con mayor probabilidad de recibir lluvias, siendo posible que la oferta de agua se extienda al sur de SF y sur de ER durante el resto del día. El tiempo se mantendrá inestable hasta entrado el lunes, siendo posiblemente la jornada del domingo o el cambio del domingo para el lunes el momento en que las precipitaciones sean más generalizadas pudiéndose extender incluso al sudeste de BA. El patrón pluvial instalado



sigue mostrando una fuerte diferenciación este oeste. A pesar de las mejoras sobre el oeste las mismas aún están lejos de ser las necesarias.

