

Imagen Satelital

Fecha: miércoles, 25 de noviembre de 2009

Hora: 07:50

Fuente: CCA

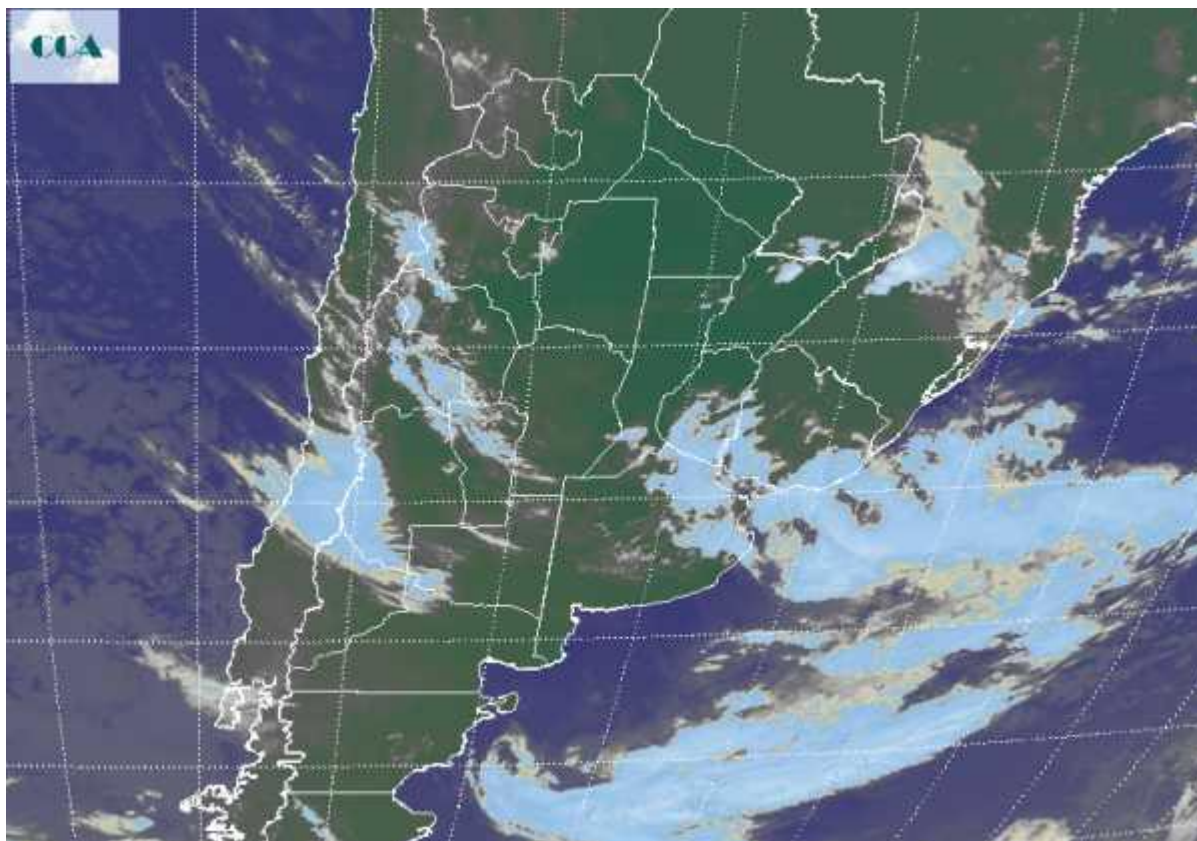

Sin mayores cambios, se mantiene la masa de aire cálido y húmedo sobre la mayor parte de la región pampeana. Durante la tarde noche de ayer y la madrugada de hoy se han observado precipitaciones y tormentas que desde el sudeste de CB se han desplazado por el norte de LP hacia el centro y norte de BA. La alta disponibilidad de humedad en capas bajas de la atmósfera facilitó que un leve enfriamiento nocturno genere bancos de nieblas y neblinas en vastas zonas de la región pampeana, principalmente BA y SF. También la Mesopotamia fue alcanzada por este fenómeno. Si bien sobre el noreste de BA y el sudeste de ER se observan coberturas nubosas más desarrolladas, no se espera que en la zona se desarrollen tormentas. Por el momento la dinámica no favorece el desarrollo de sistemas precipitantes de importancia. Esta condición trae un alivio a toda la región Mesopotámica, el este de SF y el este del NEA, pero paradójicamente renueva la ansiedad de los productores en las zonas secas del oeste, donde solo por sectores se observan mejoras destacadas. Teniendo en cuenta que no se observa un cambio de masa de aire, el contexto seguirá siendo favorable para el regreso alternado de



las precipitaciones. Las mejoras son temporarias, posiblemente más duraderas en el sur de la región. La masa de aire húmedo recién perdería presencia comenzando la semana próxima.

