

Imagen Satelital

Fecha: miércoles, 18 de noviembre de 2009

Hora: 07:50

Fuente: CCA

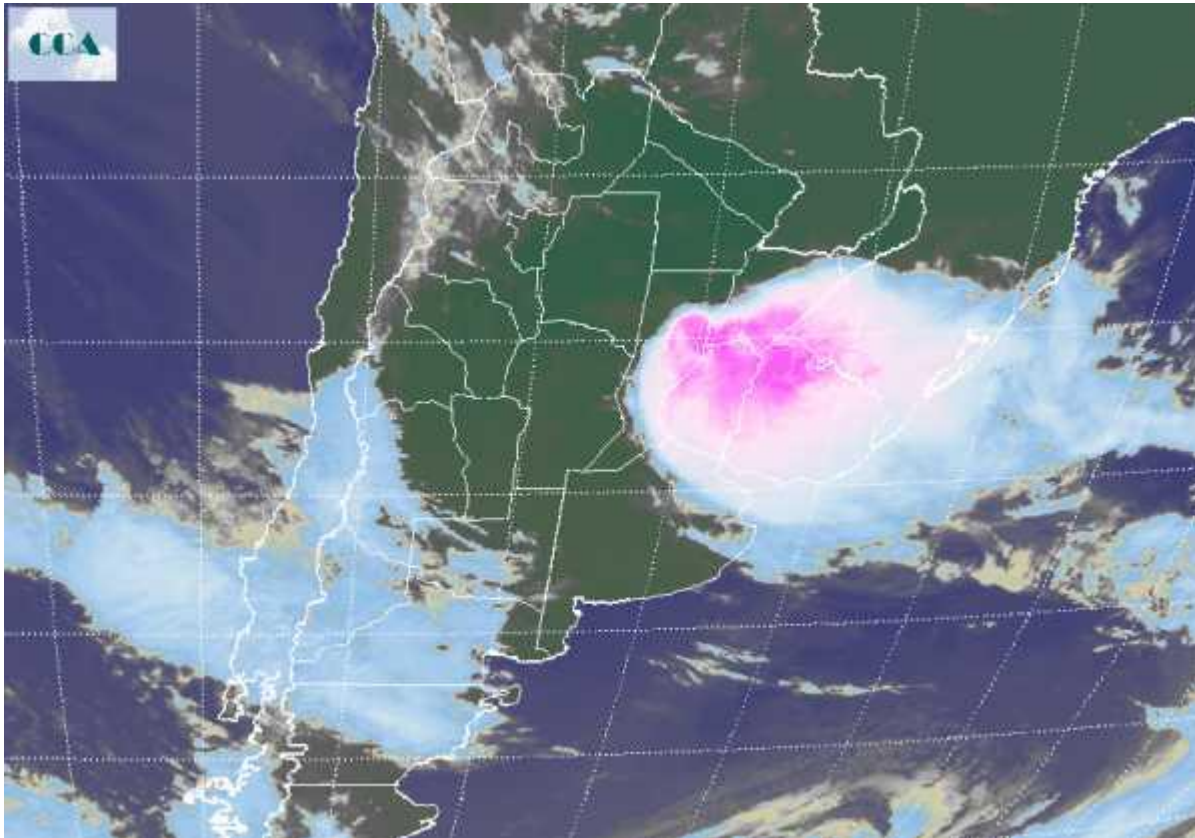

Si bien sobre el sur de la región pampeana las condiciones ambientales se presentan más frescas que sobre la franja central, no se ha producido un cambio de masa de aire destacado. Por el momento no se prevé una circulación que promueva riesgos de heladas para el sur de BA, sin embargo las temperaturas tenderán a ser más bajas que sobre la franja central del país. Se están reportando tormentas desde toda la provincia de ER y las vecindades del este de SF y noreste de BA. La actividad también es importante hacia Uruguay y el sur de Brasil. En el recorte de imagen satelital, se aprecia claramente el área de cobertura de las principales celdas de tormenta. El NEA, la franja mediterránea del país y gran parte del este de BA, quedan fuera de este sistema de tiempo. Es posible que dentro del área de cobertura se den condiciones de tiempo severo, con ráfagas intensas y eventual caída de granizo. Se espera que durante el resto del día la posición estacionaria del sistema frontal promueva una extensión de las coberturas nubosas hacia el oeste, ampliando el área susceptible de recibir lluvias. Las mismas deberían llegar hasta la provincia de CB, pero con registros claramente inferiores respecto de los observados sobre el este. Este sistema de mal tiempo llegará con buena oferta de agua al



noreste del país en las próximas jornadas. El sur de la región pampeana y el norte de LP, pueden recibir precipitaciones pero solo con registros modestos.

