

Imagen Satelital

Fecha: jueves, 12 de noviembre de 2009

Hora: 07:45

Fuente: CCA

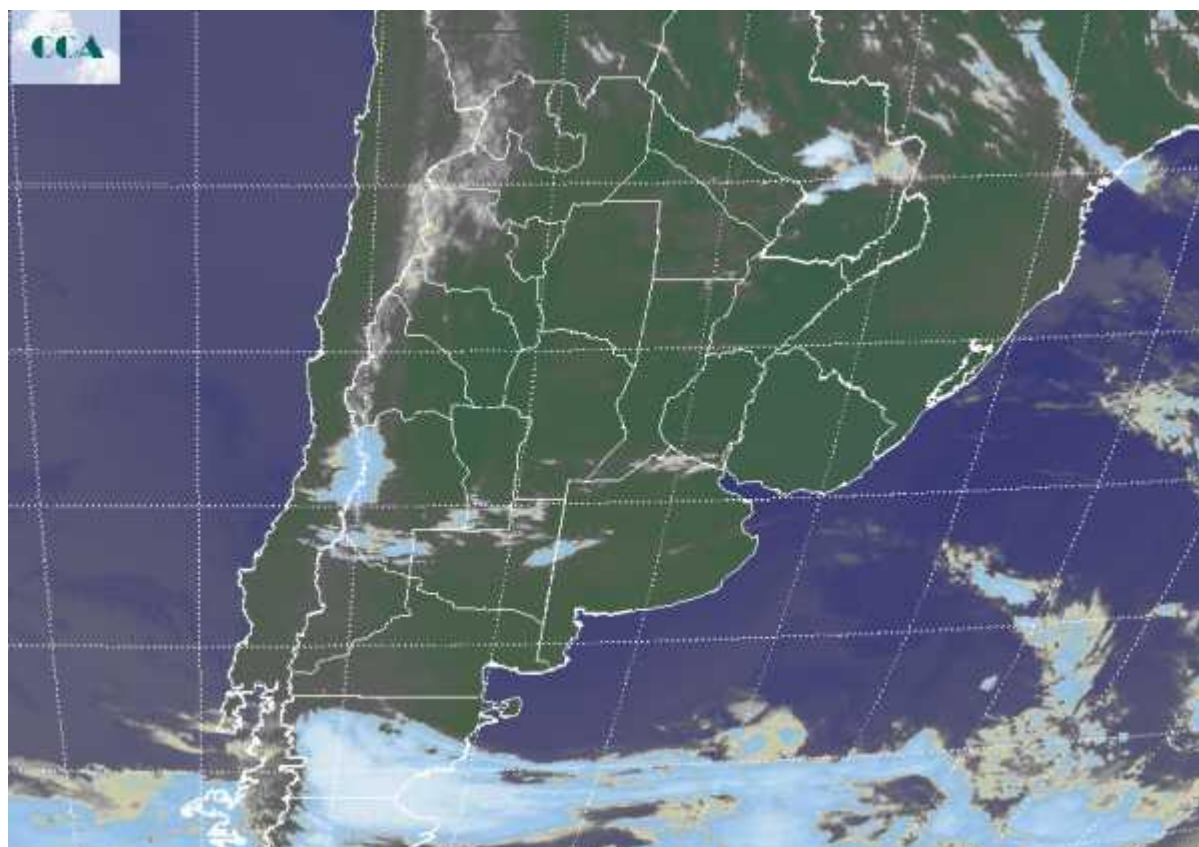

Si bien el sur de la región pampeana mantiene registros de temperatura mínima que definen un ambiente fresco, las marcas se han recuperado con mucha facilidad considerando las bajas temperaturas observadas en la región durante el martes. Sobre el noreste de la región pampeana y el NEA en general se están reportando neblinas que rápidamente serán consumidas por el aumento de la radiación. En el recorte de imagen satelital no se aprecian coberturas de importancia. Nubosidad de escaso desarrollo avanza desde el oeste y puede generar algunas lluvias ligeras hacia la tarde noche sobre el noreste de centro este y noreste de BA hacia la tarde noche de hoy. Los modelos de pronóstico comienzan a mostrar lluvias destacadas para la franja central del país durante el fin de semana. La provisión de agua sería muy generosa sobre ER y SF, alcanzando también la provincia de CB aunque de manera menos eficiente o con una distribución más irregular. Se perfila también que las precipitaciones nuevamente alcancen las zonas agrícolas del país. De esta manera el NEA, comienza a lograr una continuidad en la frecuencia de precipitaciones vital para el avance de las



siembras de algodón y soja. Hacia el sur los sistemas precipitantes se van desvaneciendo hasta dejar lluvias ligeras al sur del Salado. No habrá aportes de agua de importancia para LP y el oeste de BA.

