

Imagen Satelital

Fecha: miércoles, 04 de noviembre de 2009

Hora: 07:45

Fuente: CCA

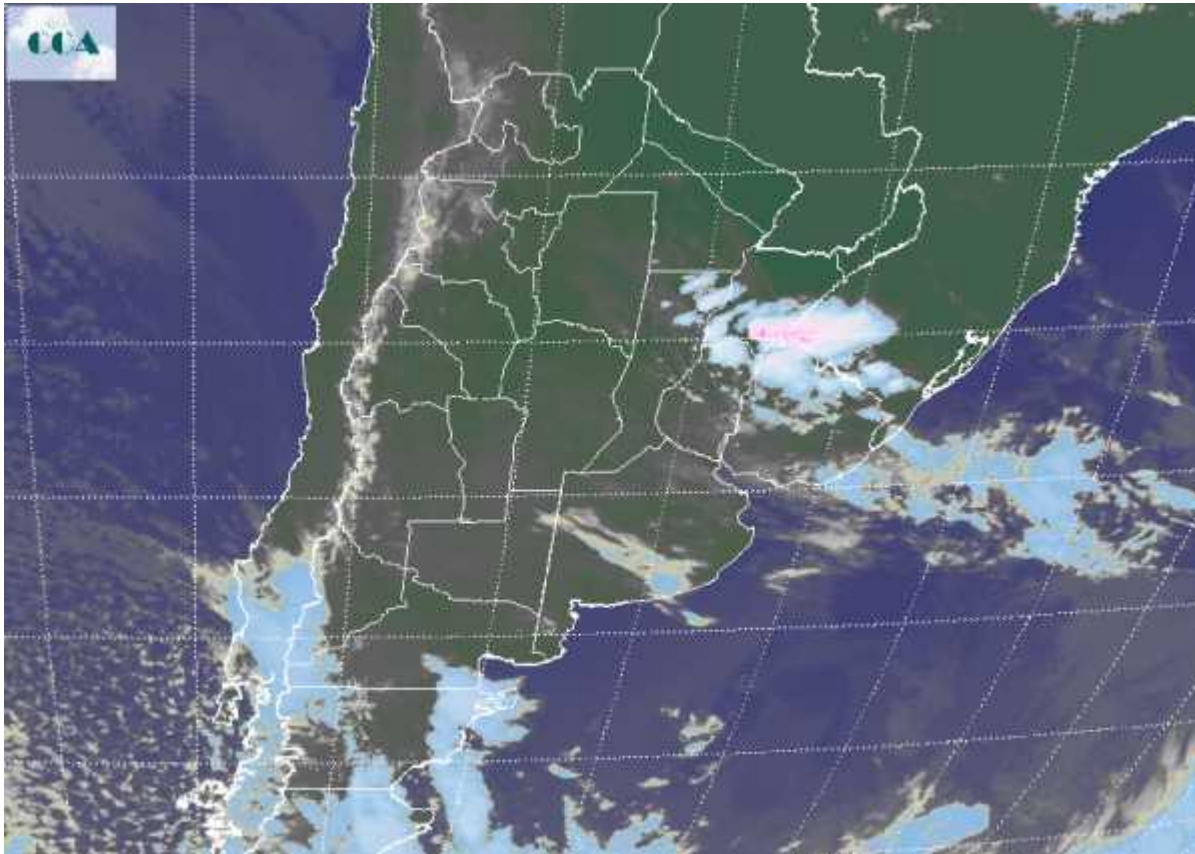

Sobre la mayor parte de la región pampeana se observa una normalización de las temperaturas, conservándose un sector más frío en el sudeste de BA donde las temperaturas mínimas igualmente se han ubicado por encima de los 7°C. Sobre la franja central las marcas se mueven en el intervalo que va entre los 13°C y 15°C. Hacia el norte del país se sostiene una masa de aire cálido, la cual es más húmeda sobre el este. En el recorte de imagen satelital, puede apreciarse en vastos sectores de la región pampeana pasaje de nubosidad en niveles medios, por zonas algo más desarrolladas, sin posibilidad de precipitaciones. Sobre el extremo noreste de la región, el centro de la Mesopotamia y las vecindades de Brasil y Uruguay, se concentra la actividad más importante. Allí se destacan algunas celdas de tormenta que pueden ganar cobertura hacia el oeste noroeste durante el resto del día. Esta situación puede beneficiar con lluvias a sectores secos del sudoeste correntino, norte de SF y en forma más marginal las zonas agrícolas del NEA y el noreste de CB. Durante las próximas jornadas se mantendrá inestable el tiempo en el norte del país. Sin embargo las zonas con mejores



posibilidades de lluvia no incluyen con demasiada eficiencia al norte de CB, Santiago y el NOA. La concentración principal de precipitaciones tendería a repetirse del centro para el norte de SF y sobre el centro norte de la Mesopotamia. Entre viernes y sábado, algunas lluvias pueden llegar al sudoeste de la región pampeana.

