

Imagen Satelital

Fecha: jueves, 15 de octubre de 2009

Hora: 07:50

Fuente: CCA

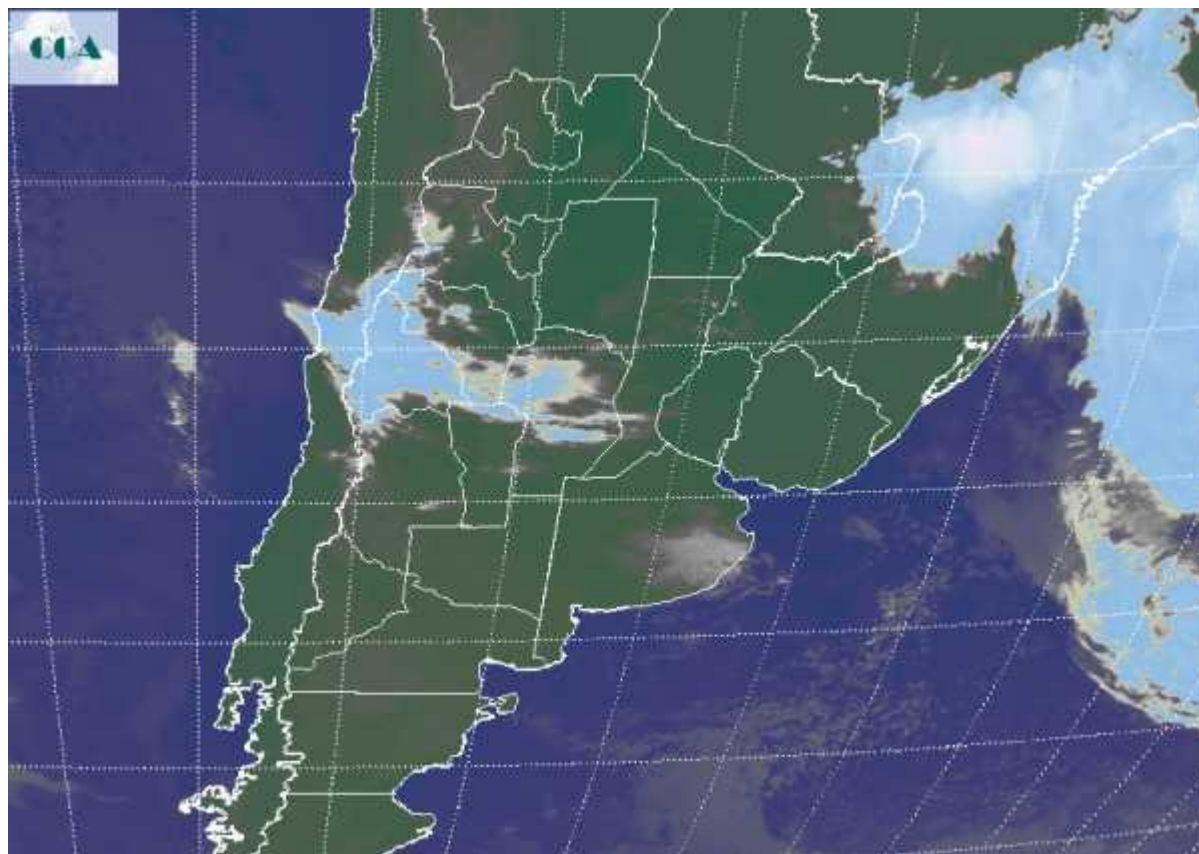

Un amanecer fresco se ha generalizado en toda la región pampeana. Por sectores, como en el norte de LP, sudeste de CB y sur de SF las temperaturas han sido más bajas quedando lejos igualmente de producir heladas. El sudeste de BA, se ha beneficiado con la aparición de algunas coberturas nubosas que evitaron la repetición de las heladas de ayer. En la foto satelital se aprecia el desplazamiento del sistema frontal hacia el noreste. La principal actividad ya se encuentra sobre territorio brasilero y marginalmente afecta el norte de Misiones y una porción menor del este de Paraguay. Otras perturbaciones de escala menor transitan en altura sobre el norte de la región Cuyana y promueven el desarrollo de coberturas nubosas que se extienden hasta el centro de CB. Es poco probable que se observen precipitaciones asociadas a esta nubosidad. El tiempo evoluciona sin mayores cambios respecto de lo previsto en las últimas jornadas. Se espera que el ambiente fresco sea templado a cálido durante la tarde, aumentando las máximas a partir de mañana para arribar al fin de semana con temperaturas propias del mes de octubre, manteniéndose las mínimas algo frescas. Se prevé que la



humedad comience a ingresar desde el domingo para favorecer la vuelta de un escenario propicio para el desarrollo de sistemas precipitantes en los primeros días de la semana próxima.

