

Imagen Satelital

Fecha: miércoles, 30 de septiembre de 2009

Hora: 08:00

Fuente: CCA

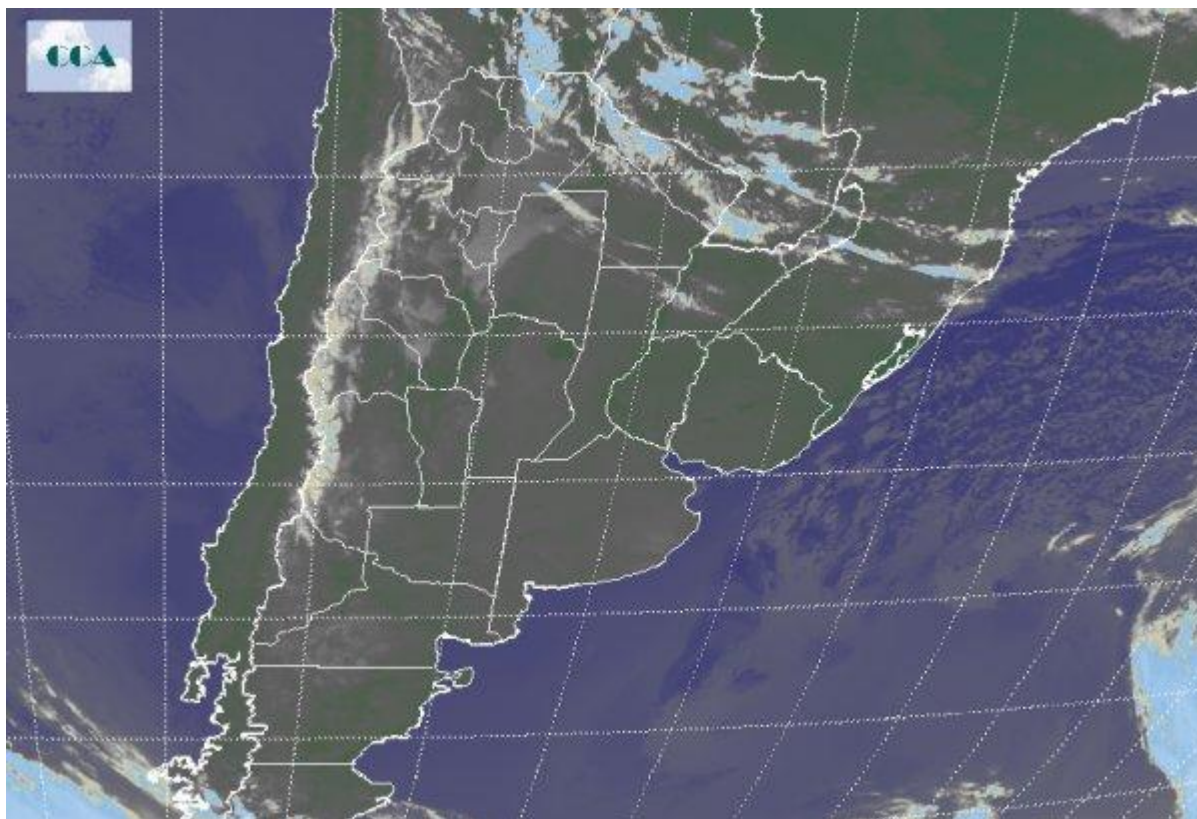

>La presencia de la masa de aire frío que ingreso el último fin de semana continúa estableciendo bajas temperaturas principalmente en la franja central del territorio, prevaleciendo como la zona más fría el centro sureste de BA, donde las mínimas alcanzan los -3°C . El recorte de la Imagen Satelital no muestra diferencias de las últimas jornadas. Continúa el dominio de altas presiones que determinan condiciones de estabilidad y cielos despejados en la mayor parte del territorio nacional. En el extremo noreste se observa la nubosidad asociada a un frente estacionario sobre el sur de Brasil, lo cual tiene chances de arrojar algunas precipitaciones menores sobre la región. Las condiciones permanecen sin mayores cambios durante las próximas jornadas; la rotación de viento al sector este noreste comienza a provocar el lento ingreso de humedad con el consecuente aumento de las temperaturas.